

益田市（全圏域） 高齢者の生活支援のための 「ちえぶくろ」 Vol. 2



益田市

令和4年9月発行

まずだ暮らしキャラクターのご紹介

～益田市の定住を紹介する妖精3人組～



- 名前：ぐりお（鴨島はまぐりの妖精）
- 性別：男の子
- 一人称：ぼく、わし
- 出身地：益田市沖鴨島付近（詳細は不明）
- チャームポイント：肉厚ジューシー
- 性格：普段はおっとりのんびりしているけれど、思ったこと（本音）は、はっきり言うタイプ。



- 名前：ゆずりん（美都ゆずの妖精）
- 性別：女の子
- 一人称：うち
- 出身地：益田市美都町ゆず畑
- チャームポイント：甘酸っぱさといい香り
- 性格：明るく元気でみんなのアイドル。食いしん坊で、益田市の美味な物には目がない。

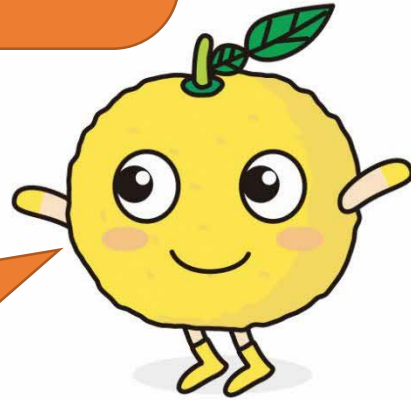

- 名前：わさまる（匹見わさびの妖精）
- 性別：男の子
- 一人称：ぼく
- 出身地：益田市匹見町わさび谷
- チャームポイント：ピリリとした辛味の後にはほんのりくる甘さ
- 性格：しっかり者で、リーダー的存在。ソロ活動が活発で、匹見ワサビのPRのためには労力を惜しまない。

お願い（必ずお読みください）

- ・この冊子に掲載されている企業や商店等は、生活支援コーディネーターが社会資源調査を行った結果、掲載の許可を得た企業や商店等が対象となります（掲載内容は令和4年6月時点のものです）。
- ・このことから、必ずしも益田市内の全ての取組が掲載されているわけではありません。
- ・掲載を希望される企業や商店等がありましたら、益田市社会福祉協議会の生活支援コーディネーターまでご連絡ください。
- ・この冊子は作成者（益田市役所・高齢者福祉課）の許可のない無断使用・転写・複写の一切を禁じます。

編集：益田市社会福祉協議会

TEL 0856-22-7256 ・ FAX 0856-23-4177（本所）

TEL 0856-52-2392 ・ FAX 0856-52-2716（美都支所）

TEL 0856-56-0374 ・ FAX 0856-56-0387（匹見支所）

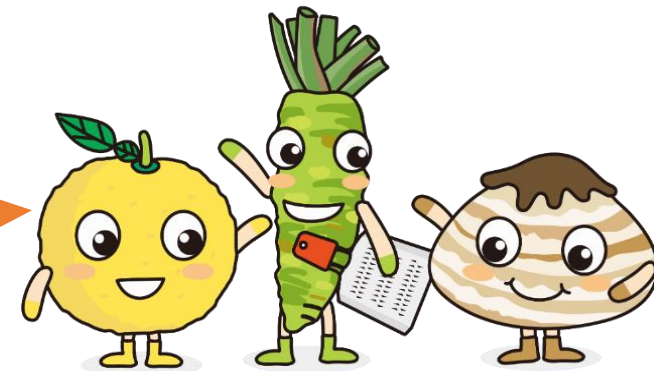

もくじ

【基本説明】

- 作成の目的 p7
- 日常生活圏域について p9

【中部圏域で活用できる社会資源】

- 食支援 P10
- 家事支援 P21
- その他の支援 P27
- 移送支援 P31
- 集い・通いの場 P39

【東部圏域で活用できる社会資源】

- 食支援 P45
- 家事支援 P55
- その他の支援 P61
- 移送支援 P65
- 集い・通いの場 P73

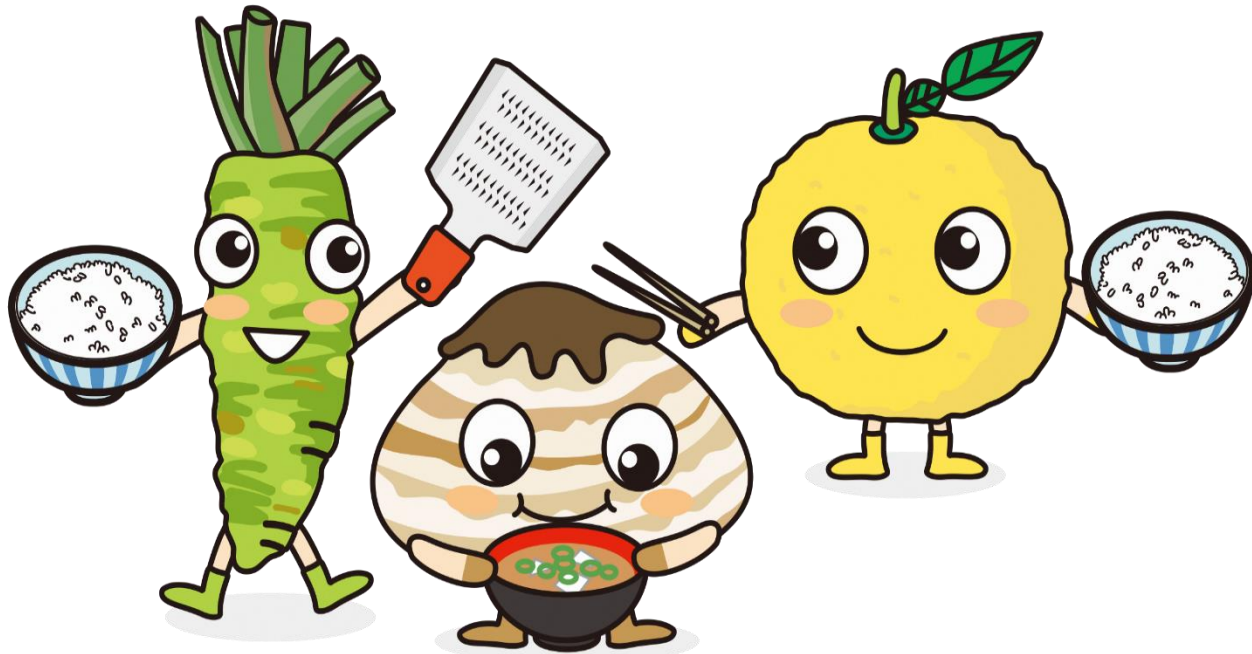

もくじ

【西部圏域で活用できる社会資源】

- 食支援 P78
- 家事支援 P92
- その他の支援 P99
- 移送支援 P102
- 集い・通いの場 P110

【美都圏域で活用できる社会資源】

- 食支援 P114
- 家事支援 P123
- その他の支援 P129
- 移送支援 P133
- 集い・通いの場 P142

【匹見圏域で活用できる社会資源】

- 食支援 P147
- 家事支援 P154
- その他の支援 P161
- 移送支援 P163
- 集い・通いの場 P171

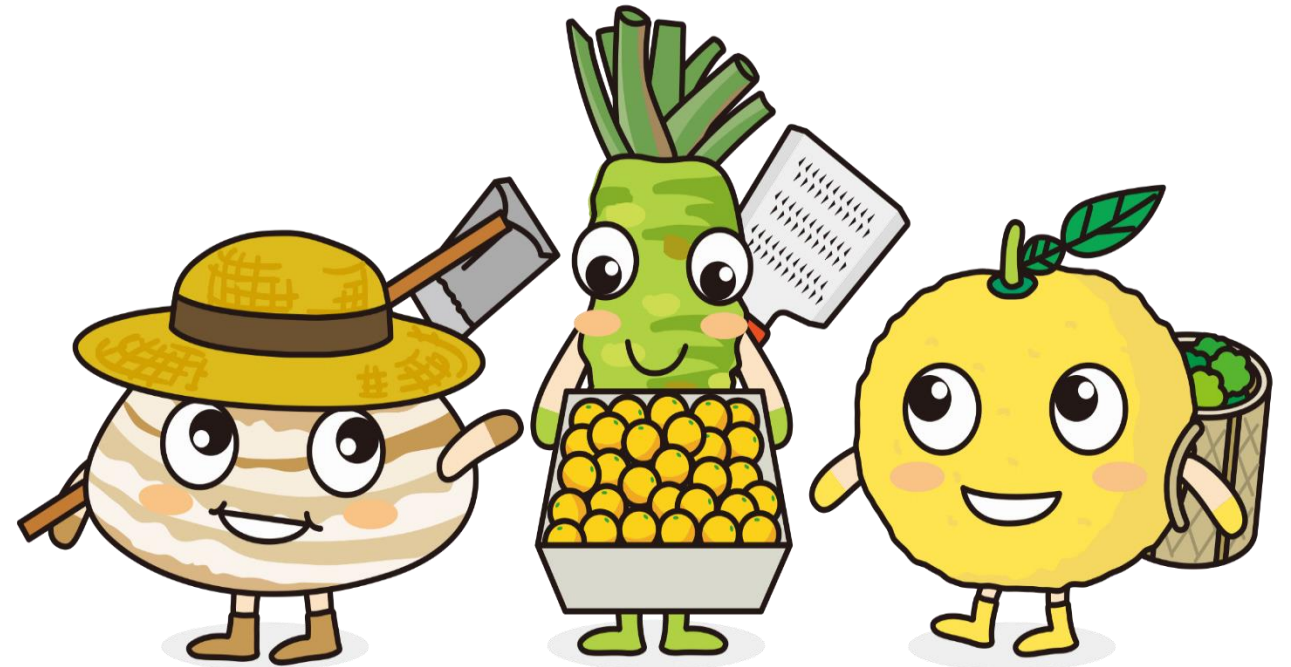

【基本説明】

- ・ 作成の目的 ・ ・ ・ ・ ・ P7
- ・ 日常生活圏域について ・ ・ ・ ・ P8



この項目では、なぜこの冊子を作ろうと思ったのか説明するよ。みんな、読んでね！

作成の目的

- 団塊の世代が後期高齢者（75歳以上）となる2025年に向けて、高齢者の生活支援体制を構築することが求められています。
- 時代の流れとともに多様化する高齢者の生活を支えていくためには、支援が高齢者に行き届かねばなりません。
- この冊子は、益田市にある様々な支援の取組をご紹介しますために作成いたしました。
- この冊子によって、多くの高齢者の生活の質の向上につながることを心より願っています。

①介護保険サービスなどを記載
(市民向け)



必要に応じて
内容を更新し
ます。（概ね
1年ごとを想
定します）



③民間企業や住民団体
等の取組みを記載
(市民向け)

多職種連携のための「ちえぶくろ」

平成30年10月作成
益田市在宅医療・介護連携推進協議会

②医療・介護機関の特
徴や機能などを記載
(専門職向け)

日常生活圏域について

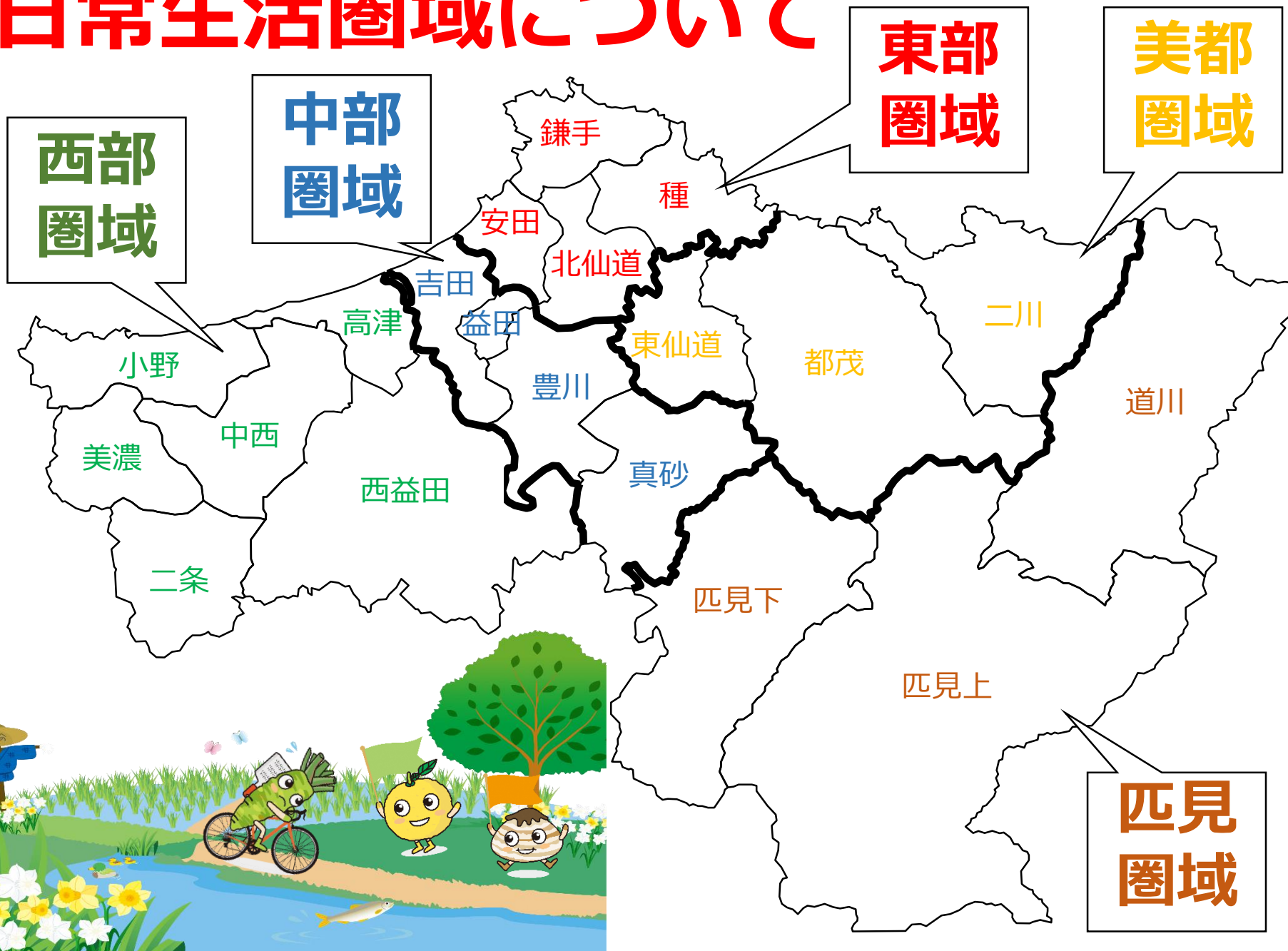

- 益田市では介護保険事業計画において、様々な条件を総合的に勘案して、日常生活圏域を5圏域に設定しています。
- 本冊子は、この日常生活圏域ごとに活用できる社会資源リストを掲載します。

【中部圏域で活用できる社会資源】

* 中部圏域の該当地区
益田・吉田・豊川・真砂

- ・ 食支援・・・・・・・・・・ P10
- ・ 家事支援・・・・・・・・・・ P21
- ・ その他の支援・・・・・・・・ P27
- ・ 移送支援・・・・・・・・・・ P31
- ・ 集い・通いの場・・・・・・・・ P39

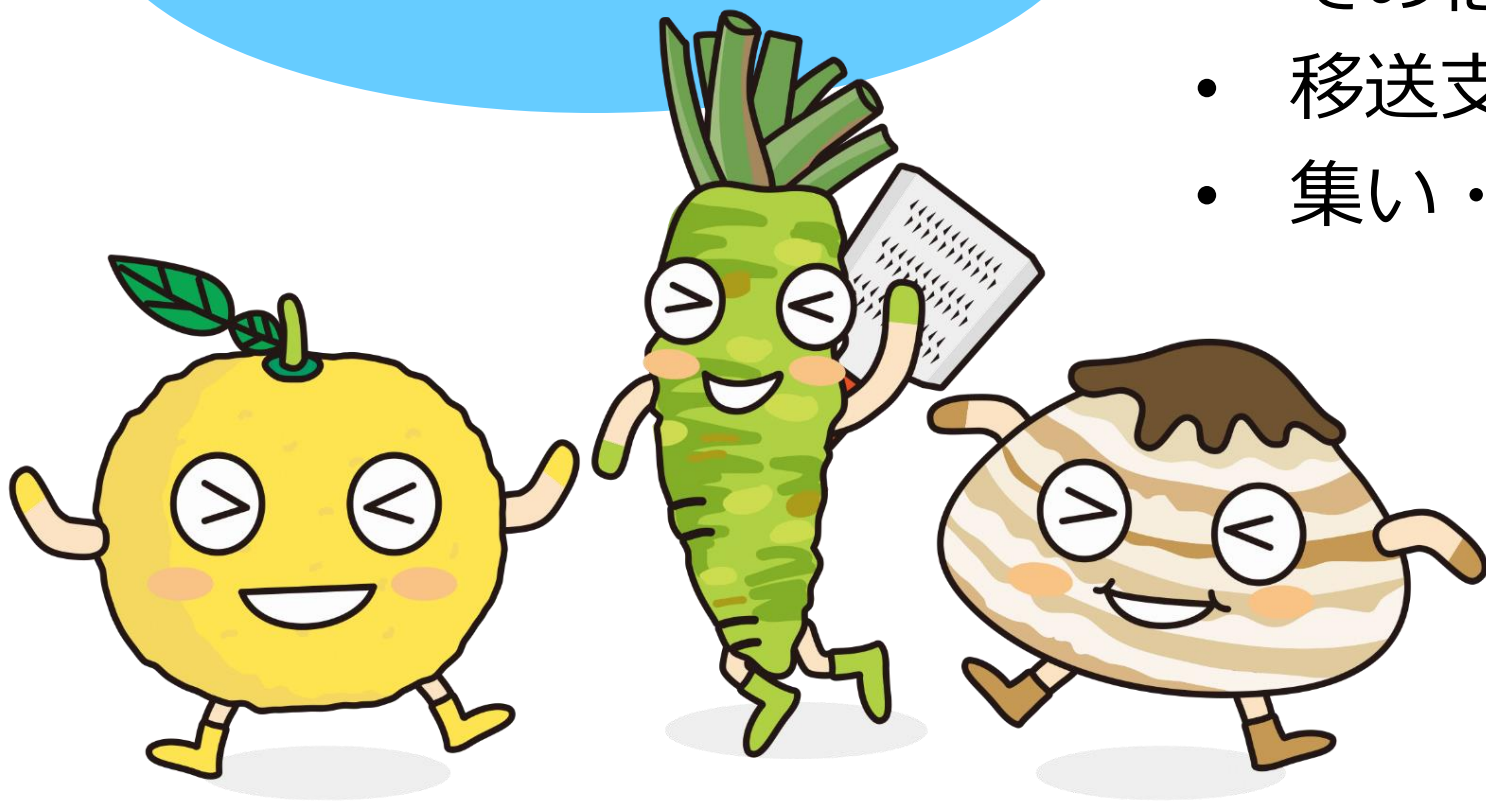

【食支援】

- お弁当の配達 P11
- 食材の配達 P15
- 移送付き買い物支援 P19
- 移動販売 P20

一汁三菜と昔から
言われているけど、
偏らない食事が大切
だね！！

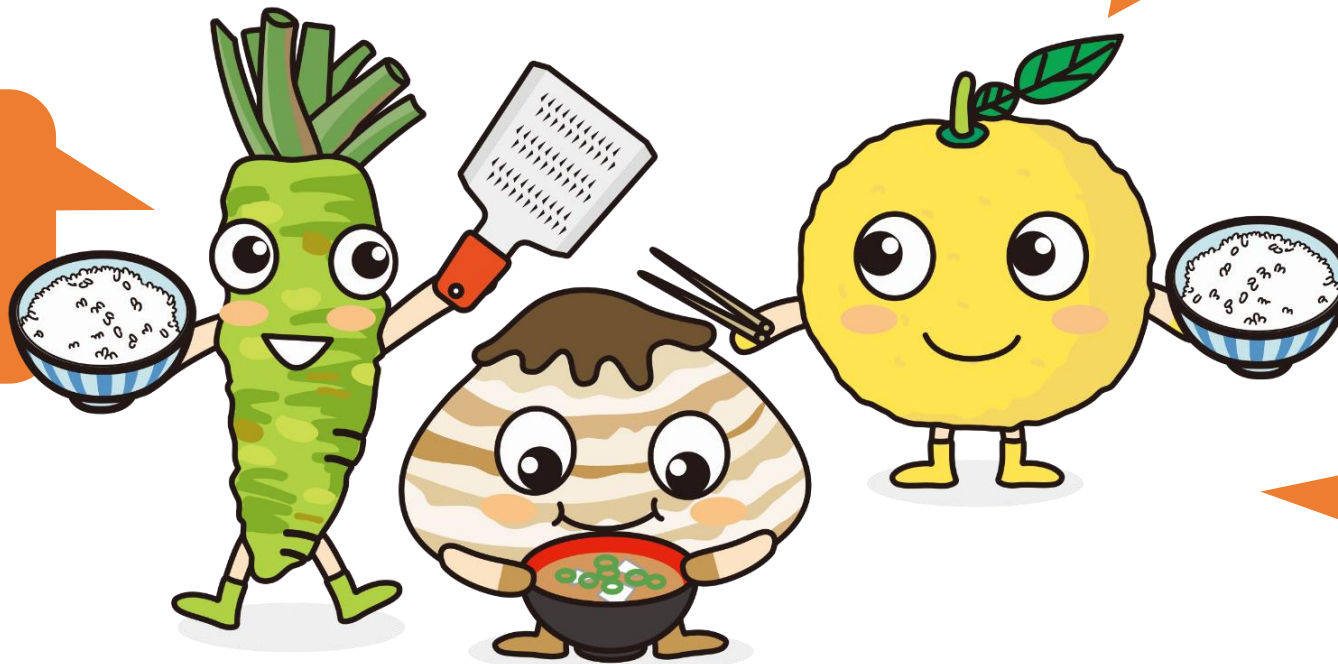

1日、3食決めた時間
にしっかり食事をとる
と身体の衰えを防げる
と聞いたよ！

水分をしっかり、
飲むように心が
けよう！ 特に
お風呂前の水分
は大切だよ！！

ハートクック（株式会社益田クッキングフーズ）

事業所情報	内容	備考
<p>【住 所】 安富町1105</p> <p>【電 話】 25-2566 0120-25-0361</p> <p>【F A X】 25-2516</p> <p>【休 日】 年末年始 盆（要相談）</p> <p>【受 付】 電話</p> <p>【受付時間】 7時30分～18時00分</p>	<p>【料金】 チケット制による支払いも可能</p> <p>◆日替わり弁当 500円</p> <ul style="list-style-type: none"> ・ボリューム弁当（ご飯・おかず） ・健康弁当（ご飯・おかず） ・夕食弁当（おかずのみ） ご飯付 50円増 <p>◆健康食弁当（特別食）</p> <p>①糖尿病食・やすらぎ（ご飯・おかず）</p> <ul style="list-style-type: none"> ・1,600Cal（20単位） 昼：540円 夕：750円 ・1,200Cal（15単位） 昼：540円 夕：750円 <p>②腎臓病食・まごころ（ご飯・おかず）</p> <ul style="list-style-type: none"> ・塩分1食2g以下 昼・540円 夕・750円 <p>ご飯無し 100円引 大盛 20円増 軟飯可能 副菜さざみ・薄味可能（特別食のみ、要相談）</p> <p>【配達範囲】</p> <ul style="list-style-type: none"> ・小道沿いは要相談 ・日曜日は狭い範囲 <p>【配達時間】 昼・夕～</p>	<p>【チケット制】</p> <p>◆昼食券</p> <ul style="list-style-type: none"> ・ボリューム・健康弁当 12,000円（500円×24枚） ・健康食弁当（特別食）健康ごはん付き 12,960円（540円×24枚） 健康副食のみ 10,560円（440円×24枚） <p>◆夕食券</p> <ul style="list-style-type: none"> ・夕食弁当ごはん付き 13,200円（550円×24枚） 夕食弁当副食のみ 12,000円（500円×24枚） ・健康食弁当ごはん付き 18,000円（750円×24枚） 健康食弁当副食 15,600円（650円×24枚）



普通食から特別食まで幅広く
対応することができるよ！

**中部
お弁当の配達**

事業所情報	内容	備考
<p>【支援名】 コープの夕食宅配</p> <p>【住 所】 高津六丁目15-49</p> <p>【電 話】 0120-336-021</p> <p>【受 付】 電話</p> <p>（月～金）8時30分～21時00分</p> <p>（土） 8時30分～18時00分</p> <p>【定休日】 土曜日・日曜日・祝祭日</p> <p>【営業時間】 9時00分～17時30分</p>	<p>【料金】 税抜き</p> <p>・おかずコース</p> <p>おかず（15品目以上）</p> <p>1食 464 円</p> <p>5日間 2,320 円</p> <p>おかず（22品目以上）</p> <p>1食 650 円</p> <p>5日間 3,250 円</p> <p>・弁当コース</p> <p>1食 529 円</p> <p>5日間 2,645 円</p> <p>・健康管理食コース</p> <p>・やわらか食コース</p> <p>・介護食コース</p> <p>（上記コース料金はお問合せ下さい）</p> <p>【配達日】 月～金</p> <p>【配達時間】 夕食 手渡し（要相談）</p> <p>13時00分～18時00分の間</p> <p>・応援食（専用のチラシあり）</p> <p>※夕食宅配のない土日祝のおかずを冷凍で金曜に お届けします。</p>	<p>・組合員（出資金）</p> <p>1,000円</p> <p>【支払い方法】</p> <p>口座振替 毎月26日</p> <p>【取り消し】</p> <p>前の週水曜日15時00分 までに週単位で依頼</p> <p>【お試し期間】</p> <p>週単位分(月～金) での お試しあり</p> <p>【見守り機能】</p> <p>在宅確認が可能</p>



健康のことを考え、
塩分控えめ、カロ
リーにも気を使っ
ているよ！ お弁当の
配達エリアが広いの
で、気軽にエリアの
問合せができるよ！

健康のことを考え、塩分控えめ、カロリーにも気を使っているよ！ お弁当の配達エリアが広いので、気軽にエリアの問合せができるよ！



ほっかほっか亭

中部
お弁当の配達

事業所情報	内容	備考
【住 所】 あけぼの西町10-9 【電 話】 22-7586 【営業時間】 9時00分～21時00分	【料金】 メニューにより変動 【宅配料】 500円 【配達時間】 昼：11時00分～14時00分 夜：17時00分～21時00分 【配達範囲】 要相談	

全国規模のチェーン店
だから、メニューも
豊富だよ！！

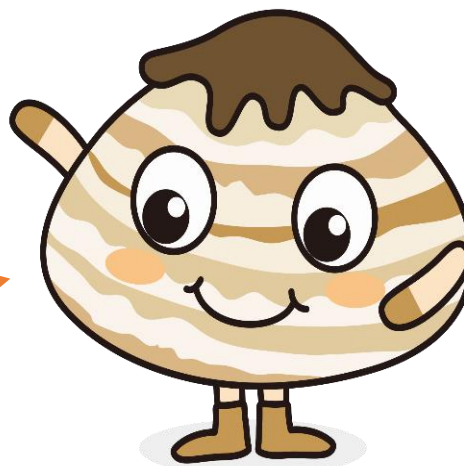

事業所情報	内容	備考
<p>【住 所】 高津六丁目15-49 【電 話】 0120-336-021 【営業日・時間】 月～金 9時00分～17時00分</p>	<p>コープ商品の宅配（月～金） 【宅配方法】 個人・グループ～班（3人以上）宅配料なし ・なかよし個配 手数料：120円（税抜） ・地域ステーション 手数料：無料 ・個人宅配 個配手数料：239円（税抜） くらし応援個配（割引制度等あり） ・赤ちゃんサポート（0歳～1歳）：無料 ・すこやかサポート（1歳～2歳）：143円（税抜） ・ゴールドサポート：143円（税抜） （満70歳以上の単身者・夫婦どちらかが満70歳以上） ・障がい者サポート：143円（税抜） （障がい者手帳お持ちの方）</p>	<p>・出資金2,000円以上 【注文方法】 ・週1回から定期、不定期 ・注文用紙 ・インターネット（eふれんず） ・コープアプリ ・電話 0120-336-170 ・FAX 0120-336-744 【生活応援】 ・メール配信サービス “まめーる”</p>
	<p>コープわくわく便 ・範囲別送料・配達料金別途要 【お届け日】 土・日・月</p>	<p>・出資金2,000円以上 【注文】 ・専用注文用紙 ・離れて暮らす家族、親戚、友達 に生協商品を届ける。 ・梱包、発送は生協が行う ・発送できない商品がある</p>



くらしに役だつ食品や日用雑貨品を届けてくれるよ！！

事業所情報	内容	備考
<p>【支援名】 キヌヤ宅配部</p> <p>①宅配サービスインターネット</p> <p>②お届けサービス</p> <p>【住 所】 常盤町4-38</p> <p>【電 話】 23-1670</p> <p>【F A X】 23-1738</p> <p>【受付時間】 9時00分～18時00分 当日、朝9時15分まで</p>	<p>【食材の選択方法】</p> <ul style="list-style-type: none"> ・カタログ及び毎週発行チラシ <p>【配送日】</p> <p>午後配達（時間指定不可） 毎週2回</p> <p>【配送料】</p> <p>無料</p> <p>1回のお買い物合計金額2,160円（税込） 未滿は配送金として107円（税込）が必要</p> <p>【宅配範囲】</p> <p>益田・吉田・豊川の一部（要相談） ※宅配範囲は、益田ショッピングセンターから 20分圏内が目安</p>	<p>【会員制】</p> <p>520円/月（税込） ※配達ルートが定員に達した場合、 新規に受付ができないことがある</p> <p>【注文】</p> <ul style="list-style-type: none"> ・インターネット ・電話、FAX <p>【支払い方法】</p> <ul style="list-style-type: none"> ・商品と請求書を共に 渡し、1ヶ月まとめて 口座引落 ・20日締めめの28日引落 （銀行が休みの場合、翌営業日に 引き落とし）

自宅にいて、地元の
ショッピングセンターと
同じ物が買えるよ！



事業所情報	内容	備考
<p>【支援名】イオンの即日便</p> <p>【住 所】乙吉町イ95-10</p> <p>【電 話】31-0330</p> <p>【営業日】365日</p> <p>【営業時間】 8時00分～21時30分</p> <p>【受付時間】 9時00分～20時00分</p>	<p>【宅配方法】 イオンで購入後、当日自宅まで購入したものを届ける</p> <ul style="list-style-type: none"> ・生鮮食品を除く ・受付カウンターで申込みをする <p>【配送範囲・時間】</p> <ul style="list-style-type: none"> ・市内全域 ・受付時間により異なる (午前受付で当日配送可能) ・時間指定不可 ・不在時の再発送あり <p>【配送料】</p> <ul style="list-style-type: none"> ・配送分2,000円以上(税込)で110円 ・配送分2,000円未満(税込)で220円 ・対象者以外でカードをお持ちの方は一律330円 	<p>【対象者】</p> <ul style="list-style-type: none"> ・イオンカード会員 ・オーナーズカード会員 ・GGWAONカード会員(55歳以上) ・ゆうゆうWAONカード会員(65歳以上) <p>【配送不可】</p> <ul style="list-style-type: none"> ・ホテル、マンション ・容器破損、引火、発火の恐れがあるもの ・食品衛生を保てないもの ・専用コンテナに入る分量(25kg以下)

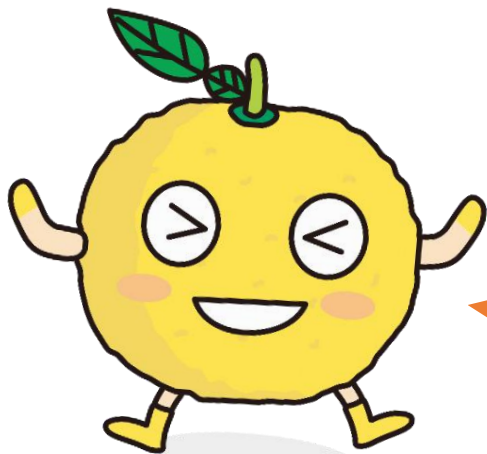

店舗で買い物したものを
当日配達してもらえるよ！！

事業所情報	内容	備考
<p>【住 所】 浜田市下府町327-88</p> <p>【電 話】 0855-22-7001</p> <p>【F A X】 0855-22-7880</p> <p>【営業時間】 9時00分～18時00分</p>	<p>【配達方法】 個配、ペア配（2人）、班配（3人以上）</p> <p>【配達手数料について】</p> <ul style="list-style-type: none">・ 個配～手数料880円/月（税込）・ ペア配～月利用が2人共あった場合は手数料なし・ 班配～手数料なし・ 赤ちゃん個配～手数料なし・ 障がい者サポート個配～手数料なし（障がい者手帳の確認あり）・ シルバー個配～手数料440円/月（満80歳以上が対象）	<p>◎ 出資金 3,000円</p> <p>【支払い方法】</p> <ul style="list-style-type: none">・ 1日から月末までの1ヶ月分の利用代金を翌月5日に口座振替（5日が土・日・祭日の場合は、翌営業日） <p>【注文方法】</p> <ul style="list-style-type: none">・ 注文用紙の提出・ インターネット注文・ 電話、FAX注文・ 詳しい説明は、担当者が訪問し、説明する。





配達方法が色々あって便利だし、食の安全性にこだわりがあるよ！

事業所情報	内容	備考
<p>【問合せ】 本部 【電 話】 23-0865 【F A X】 23-1370 【料 金】 無料</p> 	<p>【内容】 キヌヤショッピングセンター・他のキヌヤ支店にて買い物をするために送迎を行う</p> <p>【対象者】 キヌヤで買い物する方で車を持っていない方、歩いてキヌヤに行くのが大変と思っている方</p> <p>【運行日】 毎週 火・木・土（午前中） 時刻表あり</p> <p>【送迎範囲】 ・旧本町店～益田ショッピングセンター ・益田タクシー本社～益田ショッピングセンター</p> <div data-bbox="698 1058 1633 1350"> <p>旧本町店で買い物されていた方の 買い物機会の確保のために 取り組まれているんだよ！</p> </div>	<p>◆ジャンボタクシーで送迎</p> <ul style="list-style-type: none"> ・定員：9人 ・定員超過の場合増車あり ・途中乗車・下車はできない

NPO法人益田自立支援センターフルール益田

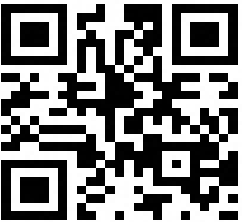

中部
移動販売

事業所情報	内容	備考
<p>【住所】 戸田町イ170番1</p> <p>【電話・FAX】 28-0022</p> <p>【ホームページアドレス】 http://fleur-m.jp/</p> 	<p>【移動販売日程コース】</p> <p>◎第2水曜日（駅前町）</p> <ul style="list-style-type: none">・ 駅前EAGA 2F 12時30分～13時10分 （益田市保健センター前） <p>◎第3木曜日（昭和町～常磐町）</p> <ul style="list-style-type: none">・ 合同庁舎 12時00分・ 益田市役所 12時30分・ 市民学習センター 13時15分・ タイピック 13時40分 	<p>「笑顔で元気な挨拶」がモットーのフルール益田の移動販売に遊びに来てね！ 皆と話しができることを楽しみにしているよ！！</p> <p>【販売メニュー】</p> <ul style="list-style-type: none">・ 野菜（フルール益田で採れた新鮮野菜、浜田青果から仕入れた野菜）・ パン、シュークリーム、おはぎ・ パプリカカレー（レトルト）・ その他・ 毎月、季節に合わせた品揃え

【家事支援】

介護保険でも訪問介護は
使えるけど、いろいろ
条件があるよね・・・

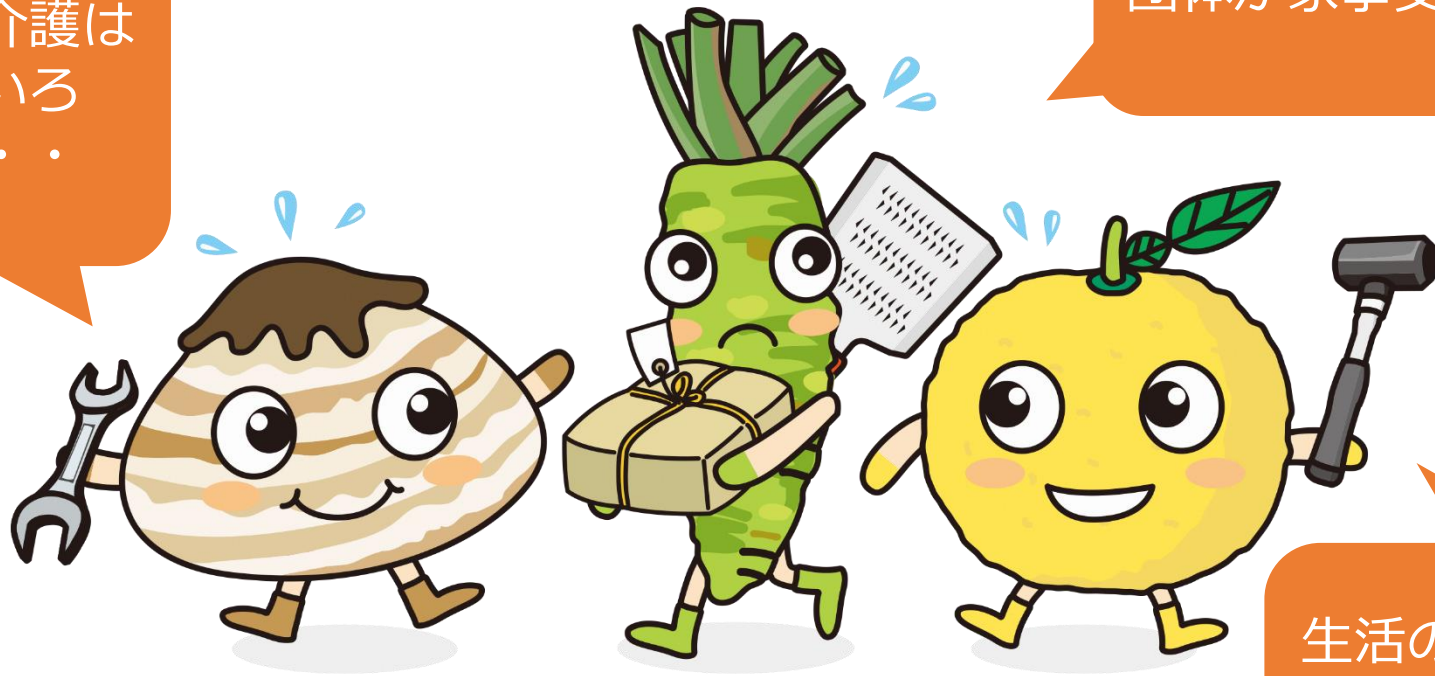

益田市ではいろんな企業や
団体が家事支援を行っているよ！

生活の困りごとに合わせて、
いろんな方法が選択できる
といいよね！

有償たすけあいシステムおたがいさま益田（利用したい方）

中部
家事支援

事業所情報	内容	備考
<p>【住 所】 高津六丁目15-49</p> <p>【電 話】 32-3210</p> <p>【F A X】 32-3211</p> <p>【受 付】 電話</p> <p>【受付日】 月・木</p> <p>【時 間】 10時00分～16時00分</p>	<p>【出資金】 無料</p> <p>【利用料金】</p> <p>①月曜日～金曜日の9時00分～17時00分 800円/1時間</p> <p>②上記以外の時間（土・日・祝日・年末年始を含む） 900円/1時間</p> <p>③応援者への交通費 実費15円/1[＊]増 ※応援したい方を「応援者」と称しています。</p> <p>【家事応援】 洗濯、家事、買物、庭の草取り、産前産後のお手伝い、掃除、繕い物等</p> <p>【育児応援】 乳幼児、子どものお世話、集まりや会合などの託児等</p> <p>【介助応援】 買物、通院、話し相手等</p> <p>【その他】 庭木・植木の手入れ、病院の薬取り、宛名書き、ゴミの分別・処理、障子張り、畑の手伝い、雪かき等</p>	<ul style="list-style-type: none"> ・困ったことや悩みごと頼みごとがある時に電話にて相談する ・1時間から利用可 ・継続の場合、相談に応じる

高齢者への応援だけでなく、
家族の様々な困りごとに対して応援
をしているよ！



有償たすけあいシステムおたがいさま益田（応援者）

中部
家事支援

事業所情報	内容	備考
<p>【住 所】 高津六丁目15-49</p> <p>【電 話】 32-3210</p> <p>【F A X】 32-3211</p>	<p>【応援料金】</p> <p>①月曜日～金曜日の9時00分～17時00分 600円/1時間</p> <p>②上記以外の時間（土・日・祝日・年末年始を含む） 700円/1時間</p>	<ul style="list-style-type: none"> ・都合の良い時、有償で、できることを応援する ・始めに応援者登録をする ・生協組合員以外の方は、福祉活動保険加入の為の出資金2,000円が必要（退会時返金）

応援を必要とされる方だけでなく、
応援をしたい方も募集しているよ！



公益社団法人益田市シルバー人材センター

中部
家事支援



事業所情報	内容	備考
<p>【住 所】 大谷町 3 3 4 - 1</p> <p>【電 話】 24-2190</p> <p>【F A X】 22-4543</p> <p>【受 付】 電話・FAX</p> <p>【受付日】 月曜日～金曜日 (祝日は除く)</p> <p>【時 間】 8時30分～17時15分</p>	<p>【会費】 なし</p> <p>【サービス分野】</p> <p>①家事サービス 掃除、洗濯、買い物代行等</p> <p>②福祉サービス 身の回りの世話、話相手等</p> <p>③一般作業分野 除草、草刈り、屋外・屋内清掃、農業、作業、 荷造り、運搬、包装、梱包、調理作業、 チラシ・ビラ配り、雪かき等</p> <p>④技能分野 剪定、障子・ふすま・網戸の張替え、大工仕事、 左官、畳表替、ペンキ塗り、刃物砥ぎ等</p> <p>⑤その他の仕事 育児中の家事サービス、衣類のリフォーム等</p> <p>【利用料金】</p> <ul style="list-style-type: none"> ・ 交通費不要 ・ 買物支援：2時間まで最低1,898円～ 2時間を超えた場合949円/時間 ・ その他の料金は問合せによる 	<p>【利用方法】</p> <ul style="list-style-type: none"> ・ 事前に電話が必要 ・ 見積もり後、料金等を提示 ・ 内容（家事）により相談 <p>【その他】</p> <ul style="list-style-type: none"> ・ 利用者は車には乗せられない <div data-bbox="1758 671 2420 999" data-label="Text"> <p>シルバー人材センター (生き活きセンター) は 生きがいと地域のニーズを 結びます！！</p> </div> <div data-bbox="1809 1199 2063 1270" data-label="Text"> <p>シルバー人材センター キャラクター</p> </div> <div data-bbox="1834 1270 2165 1328" data-label="Text"> <p>チエブクロー</p> </div> <div data-bbox="2165 971 2497 1328" data-label="Image"> </div>

事業所情報	内容	備考
<p>【支援名】 時間貯託制度 （会員同士の助け合い）</p> <p>【住 所】 高津五丁目28-16</p> <p>【電 話】 22-6222</p> <p>【F A X】 22-6343</p> <p>【申 込】 電話・FAX</p> <p>【受付日】 365日</p> <p>【受付時間】 8時00分～19時00分</p> <p>【寄 付】 点数のない方もボランティアを受けられる、この場合1時間500円、身体介護支援及び食事作りは1,000円必要</p>	<p>【会費】 年会費：3,000円（夫婦も同額）</p> <p>【支援内容】 家事援助、外出、通院介助、障害者の外出、高齢者の見守り、話し相手、産前産後の手伝い、保育園へのお迎え等</p> <p>【利用料金】</p> <ul style="list-style-type: none"> ・ 1時間1点の善意交換制度 ・ 会員は自分の集めた点数を使用可能 <div data-bbox="726 806 1388 1256" data-label="Text"> <p>家事支援のボランティアをして、 自分が困った時には 支援をしてもらえるよ！</p> </div>	<ul style="list-style-type: none"> ・ 元気な内にボランティアをして点数を貯め、将来、助けが必要になればそれを基に支援を受けることができる ・ 自分のためだけではなく、両親にも使え、遠距離介護にも利用できる ・ 困りごとの相談ができる ・ 介護保険で認定されていない方、介護保険の限度額が上限になった方、要支援になり家事援助を受けられなくなった方、介護保険のヘルパーができないこと（庭掃除・窓拭き・犬の散歩等）旅行中の植木や、ペットが気になる方、病気で家事をする人がいない方、子育てで悩んでいる方など



やまねお出かけ介護タクシー

中部
家事支援

事業所情報	内容	備考
<p>【支援名】「手伝い隊！」 【住 所】高津五丁目22-18 【電 話】25-7888 【F A X】25-7887 【受 付】電話・FAX 【受付日・時間】365日（予約制） 【営業日・時間】要相談 （予約状況による）</p> <p>やまね お出かけ 介護タクシー</p>  <p>お店のロゴマーク</p>	<p>【支援内容】</p> <p>①代理代行サービス 買物、薬の受取、書類、福祉用品搬送 （届け等）、墓参り、消耗品の交換 （電気、電池交換等）</p> <p>②生活支援サービス 病院内付添、公共、間施設内の付添 （図書館・美術館・コンサート等）、 買物の付添、役所、金融機関の付添、 ゴミ出し、見守り、ストーブへの灯油 の給油等</p> <p>【利用料金】 最初の20分まで500円 以降10分毎500円 最初1時間の場合2,500円</p>	<p>・介護タクシー車両を使い、 家事支援等、日常生活での 困りごとを手伝う。 ・障害の有無、個人、団体の 有無に関わらず 誰でも利用 ができる。</p>  <p>QRコード</p>

【その他の支援】

暮らしの困りごと、
解決してもらおう！



ちえぶくろって、
生活に役立つ知恵が
詰まってるなあ。



生活に役立つ支援が
見つかるかも。



事業所情報	内容	備考
<p>【支援名】 真砂地区草刈り応援隊</p> <p>【地 区】 真砂</p> <p>【連絡先】 隊長 斎藤義則</p> <p>【電 話】 090-4659-2616</p> <p>【受 付】 電話</p> <p>【受付日・時間】 365日 (常識の範囲内)</p> <p>【支援日・時間】 要相談</p>	<p>【支援内容】 田畑の草刈り、農作業等 (主体作業は農地の草刈り)</p> <p>【利用料金】 農地草刈り 1,200円/1時間 (1人) その他作業 地区担当に問い合わせ</p>	<ul style="list-style-type: none"> ・草刈りの野焼き作業は行なわない ・発生材の作業地外への搬出は含まない ・全地区に担当者在住、作業詳細、料金等については地区担当者に問い合わせ



地区の方のお手伝いなので
安心して頼みごとが
お願いできるよ！！

美濃商工会生活応援隊

中部
その他の支援

事業所情報	内容	備考
<p>【支援名】生活応援隊</p> <p>【住 所】美都町都茂1809-2</p> <p>【電 話】美都：52-2537 匹見：56-0220</p> <p>【F A X】美都：52-2536 匹見：56-0753</p> <p>【受 付】電話・FAX</p> <p>【受付時間】月～金 9時00分～ 17時00分</p>	<p>【利用料金】</p> <ul style="list-style-type: none"> ・相談、見積り無料 ・注文後 直接業者に支払う <p>【支援内容】</p> <p>どこに頼めばいいかわからない、安心できる業者を紹介してほしい等の悩みを聞き、業者等への作業依頼をする</p>	<ul style="list-style-type: none"> ・家電の故障、家の修繕、自動車の故障、建設・雑工、左官工事、飲食、電気、ゴミ、水廻り、暮らし・お掃除、パソコン相談 介護・介護用品 等 ・業者の都合等によりお断りする場合もある

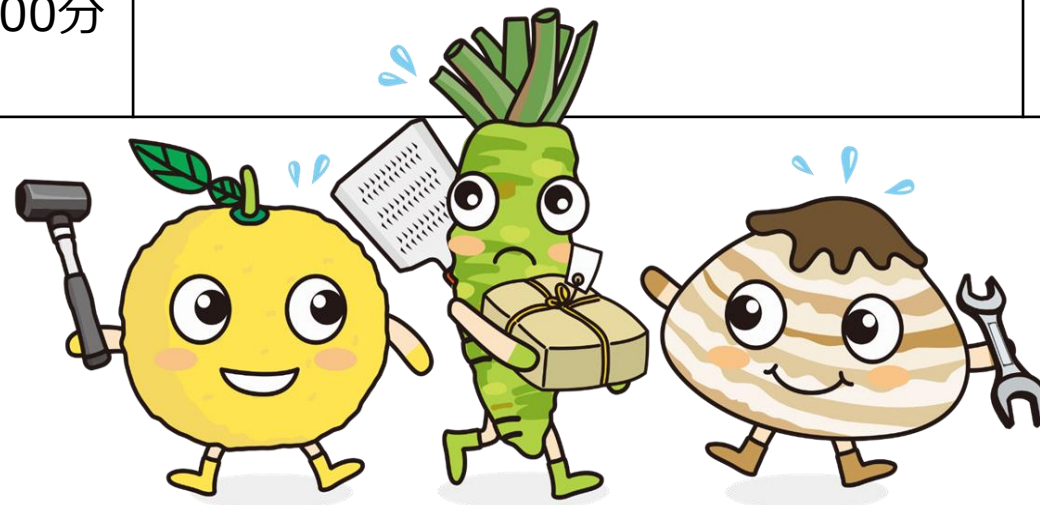

生活応援隊が窓口となってお世話するよ

くりゅうのべんり屋

中部
その他の支援

事業所情報	内容	備考
<p>【支援名】 便利屋事業部</p> <p>【住 所】 遠田町87-6</p> <p>【電 話】 27-0188 31-7077</p> <p>【F A X】 050-3488-0054</p> <p>【受付時間】 9時00分～20時00分</p>	<p>【利用料金】</p> <p>基本1名 3,000円/時間（税別）</p> <p>出張経費1名 3,000円/20^キ。（税別）</p> <p>【支援内容】</p> <p>不用品回収、清掃全般、 住宅修繕（専門的な修繕はしない） 施設入所時の簡単な引っ越しなど その他は要相談</p>	<ul style="list-style-type: none"> ・不用品回収の場合や緊急作業、早朝・深夜作業、日祝日の作業は別途料金が必要 ・秘密厳守

幅広い対応と作業時間に
特徴があるよ！

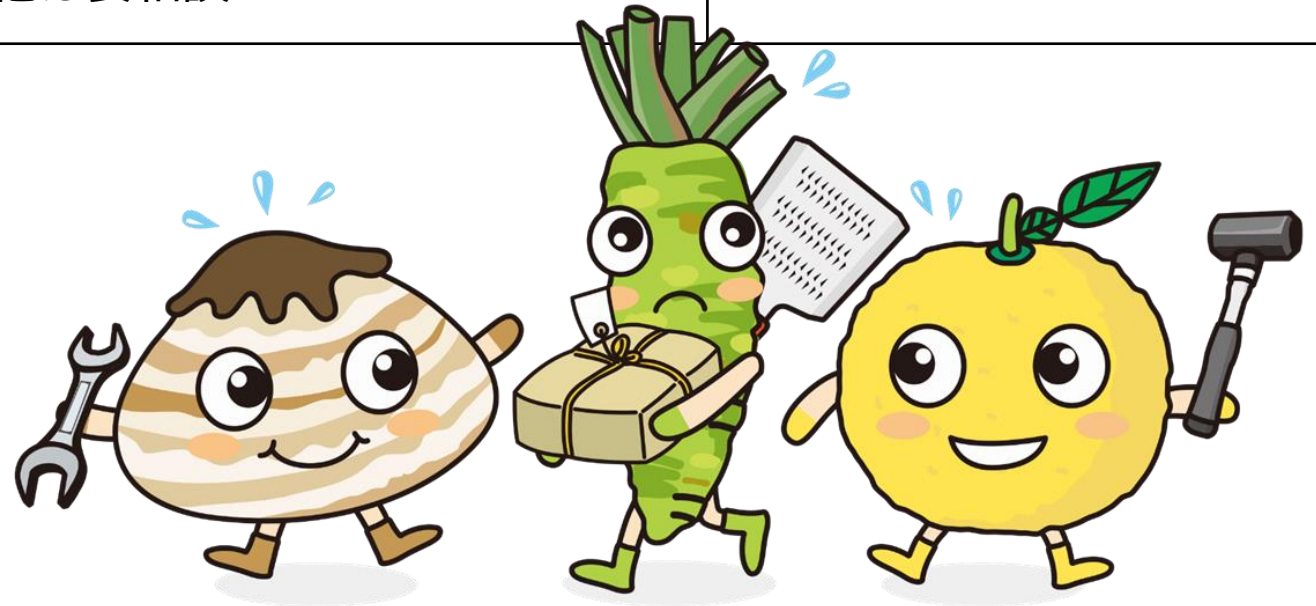

【移送支援】

※対象となるのは要支援・要介護認定の方、身体障がい者手帳、療育手帳をお持ちの方、その他障がいにより単独移動できない方です。

料金が高いかと心配したけど、思ったより安く感じたという声を聞いたよ！

身体的な介護が必要な人でも遠慮なく、行きたいところに行けるよ！



公的な割引制度が活用できる場合もあるよ！

介護タクシーひまわり（上） （有）益田葬儀社（下）

中部
移送支援

支援事業名	内容	備考
<p>【住 所】下本郷町846-8</p> <p>【電 話】32-1010</p> <p>【F A X】 23-1347</p> <p>【営業日・時間】 基本 18時30分終了 早朝等は要相談</p> <p>【申 込】電話、FAX</p>	<p>【運賃】 中型：初乗り1.5kmまで670円 以降274m毎に90円加算 大型：初乗り1.5kmまで700円 以降253m毎に100円加算 ストレッチャー使用は2割増</p> <p>【割引】 障がい者（身障・療育手帳・運転経歴 証明書）1割 福祉タクシーチケット</p>	<p>【車両】2台（大型・中型） 大型タクシー（ストレッチャー 使用可能）、車いす利用可能</p> <ul style="list-style-type: none"> ・ストレッチャー利用時は基本 職員2人対応、2人対応時（病 院より2人対応と言われた場合 も含む）市内は利用料1,000円 ・匹見、市外は利用料なし ・家族が付添時は職員1人対応、 利用料金なし
<p>【支援名】益田市入退院サービス</p> <p>【住 所】東町9-24</p> <p>【電 話】22-6132</p> <p>【営業日・時間】 要相談</p> <p>【申込】電話 要予約制</p>	<p>【運賃】 タクシーメーターと同じ ・ストレッチャー使用時運賃の2割増</p> <p>【割引】 障がい者（身障・療育手帳） 福祉タクシーチケット</p>	<p>【車両】リフト付車両 ストレッチャー、車いす 利用可能</p>

やじ介護タクシー



中部
移送支援

支援事業名	内容	備考
<p>【住 所】 高津五丁目33-22</p> <p>【電 話】 22-4316 090-7996-3683</p> <p>【F A X】 25-7600</p> <p>【定休日】 年末年始</p> <p>【営業時間】 6時00分～19時00分 それ以外の日曜、 祝日は要相談</p> <p>【予 約 制】 1ヶ月前から</p> <p>【申 込】 電話・携帯・FAX</p>	<p>【運賃】 一般小型タクシーとほぼ同額 基本 初乗り 1.5kmまで650円 加算 500m 100円 待料金 10分 100円 深夜～早朝 2割増 (22時00分～5時00分)</p> <p>【割引】 障がい者 (身障・療育手帳) 福祉タクシーチケット</p>	<p>【車両】 1台</p> <ul style="list-style-type: none"> ・車いす・簡易ストレッチャー 対応 ワゴン普通自動車 ・移送備品（車いす・スロープなど） 有料貸出あり ・入退院時の移動、ベッドから車いす 間の移乗などの手伝い（有料） ・県外への長距離移送も可能



やまねお出かけ介護タクシー（上） まる介護タクシー（下）

中部
移送支援

支援事業名	内容	備考
<p>【住 所】高津五丁目22-18</p> <p>【電 話】25-7888</p> <p>【F A X】25-7887</p> <p>【営業日・時間】要相談</p> <p>【申込】電話・FAX</p>  <p>QRコード</p>	<p>【運賃】</p> <p>一般のタクシーとほぼ同額</p> <p>距離制 初乗り 1.5kmまで640円</p> <p>時間制 30分毎 3,050円</p> <p>障がい者（身障・療育手帳）1割引</p> <p>福祉タクシーチケット</p> <p>萩福祉タクシーチケット</p>	<p>【車両】2台</p> <ul style="list-style-type: none"> ・車いす、スロープタイプ自動車 ・リクライニング（簡易ストレッチャー）対応自動車  <p>お店のロゴマーク</p>
<p>【住 所】津田町1165-1</p> <p>【電 話】</p> <p>080-2890-1304</p> <p>【F A X】27-0867</p> <p>【営業日】月～金</p> <p>土・日要相談</p> <p>【営業時間】</p> <p>8時00分～17時00分</p> <p>時間外は要相談</p> <p>【申込】電話・FAX</p>	<p>【運賃・車両】</p> <p>距離制 初乗り 1.5kmまで610円～</p> <p>AED搭載の軽車両</p> <p>【割引】</p> <p>障がい者（身障・療育手帳）1割引</p> <p>福祉タクシーチケット</p>	<ul style="list-style-type: none"> ・車いす（フルリクライニング可能）に乗ったまま乗り降りできる ・車いす1名+2名乗車可能 

介護タクシー秋桜（上）

ポイントタクシー（下）

中部
移送支援

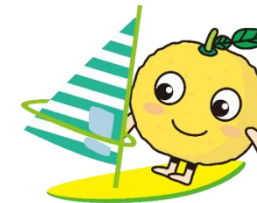
支援事業名	内容	備考
<p>【住 所】横田町2019</p> <p>【電 話】25-1605</p> <p>【F A X】25-1607</p> <p>【営 業 日】月～土 （他要相談）</p> <p>【営業時間】 8時30分～17時30分 （時間外要相談）</p> <p>【申込】電話、基本予約制</p>	<p>【運賃】 初乗り1.5kmまで580円～ 以降334m毎に90円加算</p> <p>【割引】 障がい者（身障・療育手帳）1割引 福祉タクシーチケット</p>	<p>【車両】軽自動車（車いす対応可能）</p> <p>【介護料】・送迎のみは乗降介助含む ・送迎＋介助 （乗降介助以外の介助は 要相談）</p> <p>・介護保険利用可能～要介護度1以上、 要相談、介護料に異なりあり</p> 
<p>【住 所】遠田町1339番地1</p> <p>【電 話】0120-87-8343 （はなのやさしさ）</p> <p>【営 業 日】年末年始以外</p> <p>【営業時間】 8時00分～16時00分 （臨機応変に相談可能）</p> <p>【申込】電話、基本予約制</p>	<p>【運賃】 小型 610円 距離制 メーター分のみ、割増なし 遠方相談可能</p> <p>【割引】 障がい者（身障・療育手帳）1割引 福祉タクシーチケット ・ポイント制～スタンプカードあり 商品券交換あり</p>	<p>【車両】一般小型普通車1台 （車いす1台使用可能： 家族・知人同乗可能）</p> <p>・車いす無料貸出</p>

第一交通タクシー株式会社（上） 益田タクシー株式会社（下）

中部
移送支援

支援事業名	内容	備考
<p>【住 所】 あけぼの本町1-15</p> <p>【電 話】 22-1400</p> <p>【F A X】 22-2005</p> <p>【営業時間】 24時間 要相談</p> <p>【申込】 電話・FAX</p>	<p>【運賃・車両】</p> <ul style="list-style-type: none"> ・車いす・ストレッチャー 定員9人 790円 222m毎に100円増 ・車いす乗用車 定員3人 740円 261m毎に90円増 ・深夜～早朝 2割増 (22時00分～5時00分) 	<p>【介護料金】 家族 無料</p> <p>【割引】 障がい者（身障・療育手帳） 福祉タクシーチケット 免許証返納割引</p>
<p>【住 所】 赤城町6番22号</p> <p>【電 話】 22-8181</p> <p>【F A X】 23-1005</p> <p>※FAXは平日のみ8:30～17:00</p> <p>【営業時間】 24時間 要相談</p> <p>【申込】 電話・FAX</p>	<p>【運賃・車両】</p> <ul style="list-style-type: none"> ・車いす乗用車 1台 840円 208m毎に100円増 ・深夜～早朝 2割増 (22時00分～5時00分) 	<p>【介護料金】 介護が必要な方に職員 1人付添 1,000円 ・遠方利用は要相談</p> <p>【割引】 障がい者（身障・療育手帳） 福祉タクシーチケット</p>

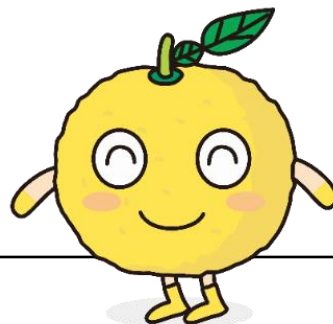

普通タクシーに乗車が困難な方、
病院の通院・入退院時の利用が多いよ！

さんくろー（福祉タクシー）

中部
移送支援

支援事業名	内容	備考
<p>【住所】 金山町イ522-2</p> <p>【電話・FAX】 27-2350</p> <p>【営業日】 月～土（日曜日は要相談）</p> <p>【営業時間】 8：00～17：00 （時間外要相談）</p> <p>【申込】 電話・FAX （基本予約制）</p>	<p>【運賃】 初乗り1.5kmまで 590円 以降336m毎に 90円加算</p> <p>【割引】 障がい者（身障・療育手帳） 1 割引 福祉タクシーチケット</p> <div data-bbox="787 768 1620 1122"> <p>介護福祉士を持っ てる方が支援して くれるよ</p>  </div>	<p>【車両】</p> <ul style="list-style-type: none"> ・車いすに乗ったまま乗り降りできる ・車いす1名+1名乗車可能 ・車いすではない時は付添2名乗車可能 ・乗降の手伝い ・通院、施設への送迎、買物や散髪など外出の手伝い ・県外への移送も可能 <p>【付添料金】</p> <ul style="list-style-type: none"> ・買物や移動の付添が必要な方 30分1,000円

介護タクシーすまいる

支援事業名	内容	備考
<p>【住所】 須子町25-20</p> <p>【電話】 22-8550</p> <p>【電話】 090-5449-2525</p> <p>【営業日】 【営業時間】 24時間対応(要相談)</p> <p>※深夜・早朝(22時～5時)は2割増となります。</p> <p>【申込】 電話 (どんな事でもまずはお相談下さい！)</p> <div>  <p>お店のロゴマーク</p> </div>	<p>【運賃】</p> <p>距離制：小型車→初乗り630円 大型車→初乗り680円</p> <p>時間制：小型車→3,000円/30分毎 大型車→3,360円/30分毎</p> <p>【割引】</p> <p>障がい者(身障・療育手帳) 1割引</p> <p>【迎車】</p> <p>回送距離2km以上の場合 大型車 250円、普通車 200円</p>	<p>【車両】</p> <ul style="list-style-type: none"> ・車いすに乗ったまま乗り降りできる ・小型車は車いす1名+2名乗車可能 大型車は車いす2名+8名乗車可能 ・乗り降りの手伝い、車いすに乗ったままでも乗り降り可能 ・通院・通所・買い物などの外出、役所等の手続・冠婚葬祭・旅行等の付添 (お気軽にお問合せください) ・県外への移送も可能 ・お墓参り・お墓掃除代行サービス 3.3㎡ 15,000円～ <p>【待ち料金】</p> <ul style="list-style-type: none"> ・普通車→1分45秒ごとに90円 ・大型車→1分30秒ごとに90円 <p>【サービス料】</p> <ul style="list-style-type: none"> ・20分まで500円、以降は10分毎に500円

【集い・通いの場】

- いきいきサロン・・・・・・・・P40
- いきいき百歳体操・・・・・・・・P41
- 認知症（予防）カフェ・・・・P42

【いきいきサロン】

顔なじみの人と話をしたり、みんなでいっしょに体操したり、音楽を楽しんだり、趣味もいかせるよ！

【百歳体操】

おもいを使った、40分程度の簡単な筋力トレーニングで転倒しにくい体になれるので、骨折して寝たきりになるのを防ぐことができるよ！

【認知症カフェ】

認知症の人をはじめどなたでも参加ができるよ！
認知症について学んだり、茶話会やレクリエーションを通して交流しているよ！！

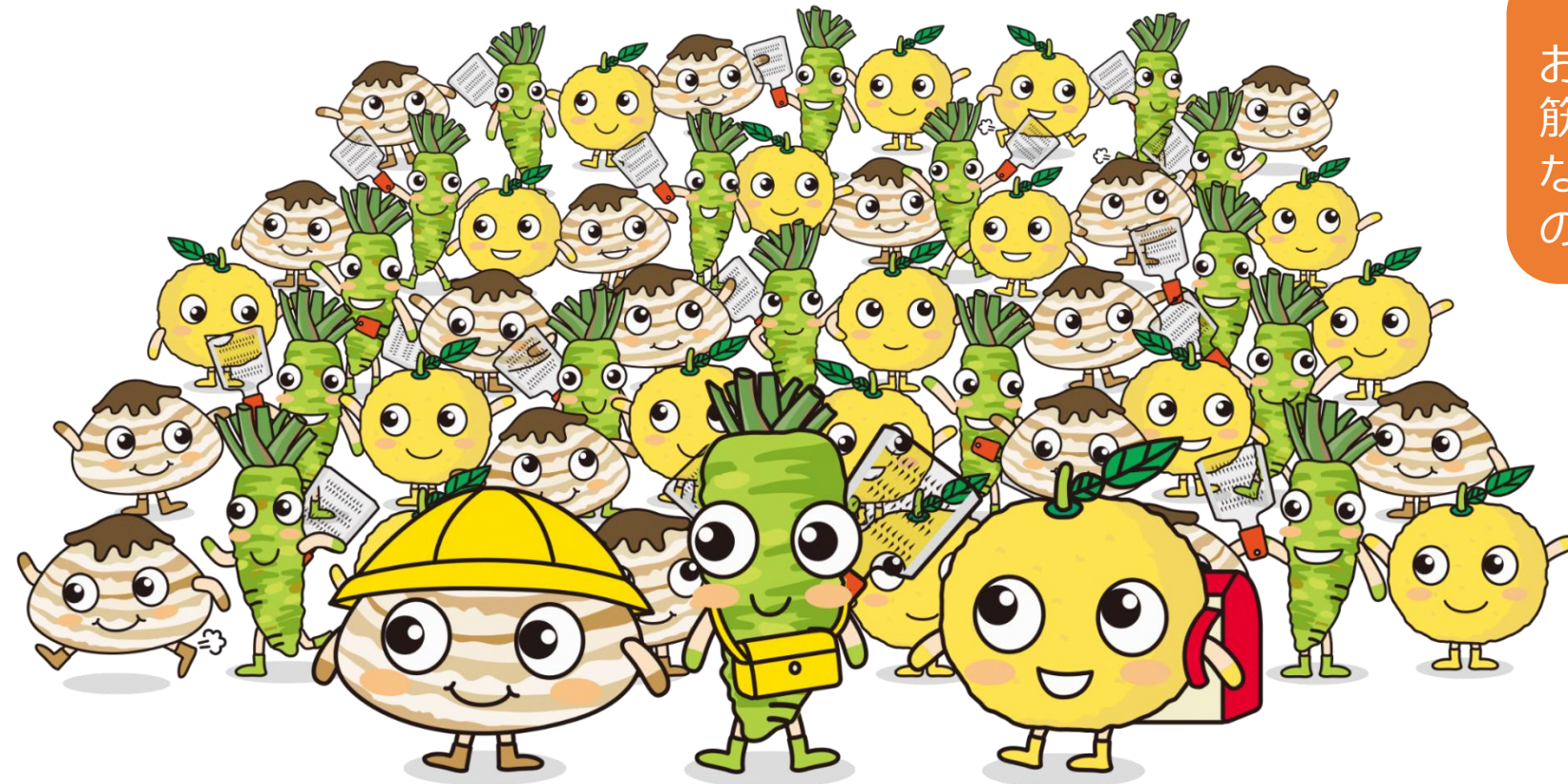

いきいきサロン

中部
いきいきサロン

中 部 地 区	活動の場所	お問合せ先
<ul style="list-style-type: none">・ 吉田 22ヶ所・ 益田 12ヶ所・ 豊川 2ヶ所・ 真砂 1ヶ所	地区公民館・集会所・集いの場等	益田市社会福祉協議会 【住 所】須子町3番1号 【電 話】 22-7256

益田市社会福祉協議会では
サロン活動へ助成金などの
支援をしているよ！



いきいき百歳体操

中部
百歳体操

中部地区	活動の場所	お問い合わせ先
<ul style="list-style-type: none">・ 益田 3カ所・ 吉田 9カ所・ 豊川 2カ所	公民館・集会所等	健康増進課 【電話】 31-0214

百歳体操で健康な身体を保とう！



認知症（予防）カフェ

中部
認知症（予防）カフェ

カフェ・名称	内容	備考
【名 称】 認知症カフェ春風 【住 所】 下本郷町 【電 話】 22-6262 デイサービス春風の郷 【開催日】 第3土曜日/毎月 【時 間】 9時30分～11時30分	【参加費】 200円 【活動内容】 おしゃべり、介護体験談など	・ 予約なし、誰でも参加でき、 開催時間内なら好きに参加 できる

デイサービスを運営している
事業所が行っているよ！

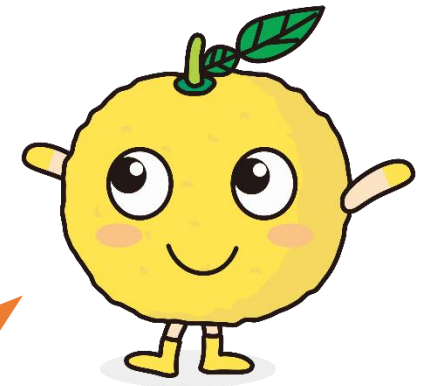

認知症（予防）カフェ

中部
認知症（予防）カフェ

カフェ・名称	内容	備考
<p>【名 称】 認知症予防カフェ ひぐらし苑</p> <p>【住 所】 波田町</p> <p>【電 話】 26-0044</p> <p>【開催日】 4回（春夏秋冬）/年 第4日曜日</p> <p>【時 間】 9時30分～11時30分</p>	<p>【参加費】 200円 お茶・お菓子付き</p> <p>【活動内容】 ゲーム、おしゃべり、脳トレ、 体操、キャラバンメイトによる 悩み事の傾聴など</p>	<p>・ 予約なし</p>
<p>【名 称】 認知症予防カフェ ひゃこる</p> <p>【住 所】 久城町 久城会館</p> <p>【電 話】 23-1585</p> <p>【開催日】 木曜日/毎週</p> <p>【時 間】 10時00分～12時00分</p>	<p>【参加費】 100円 お茶代含む</p> <p>【活動内容】 ゲーム、おしゃべり、脳トレ、 講話など</p>	<p>・ 予約なし、どなたでも参加できる</p>

地域の人たちが自発的に
行っているよ！



【東部圏域で活用できる社会資源】

* 東部圏域の該当地区
安田・鎌手・種・北仙道

- ・ 食支援・・・・・・・・・・ P45
- ・ 家事支援・・・・・・・・・・ P55
- ・ その他の支援・・・・・・・・ P61
- ・ 移送支援・・・・・・・・・・ P65
- ・ 集い・通いの場・・・・・・・・ P73

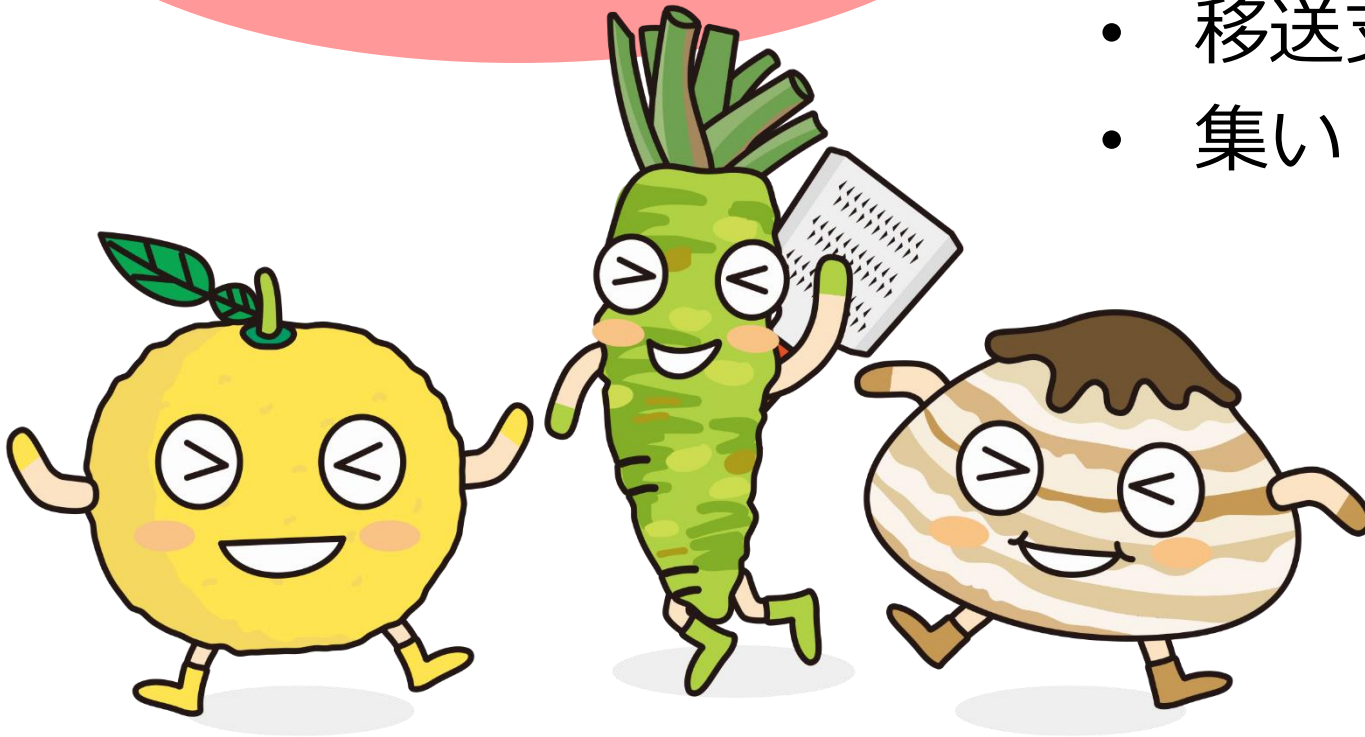

【食支援】

- お弁当の配達 P46
- 食材の配達 P50
- 惣菜・弁当・食料品の販売・P54

1日、3食決めた時間
にしっかり食事をとる
と身体の衰えを防げる
と聞いたよ！

一汁三菜と昔から
言われているけど、
偏らない食事が大切
だね！！

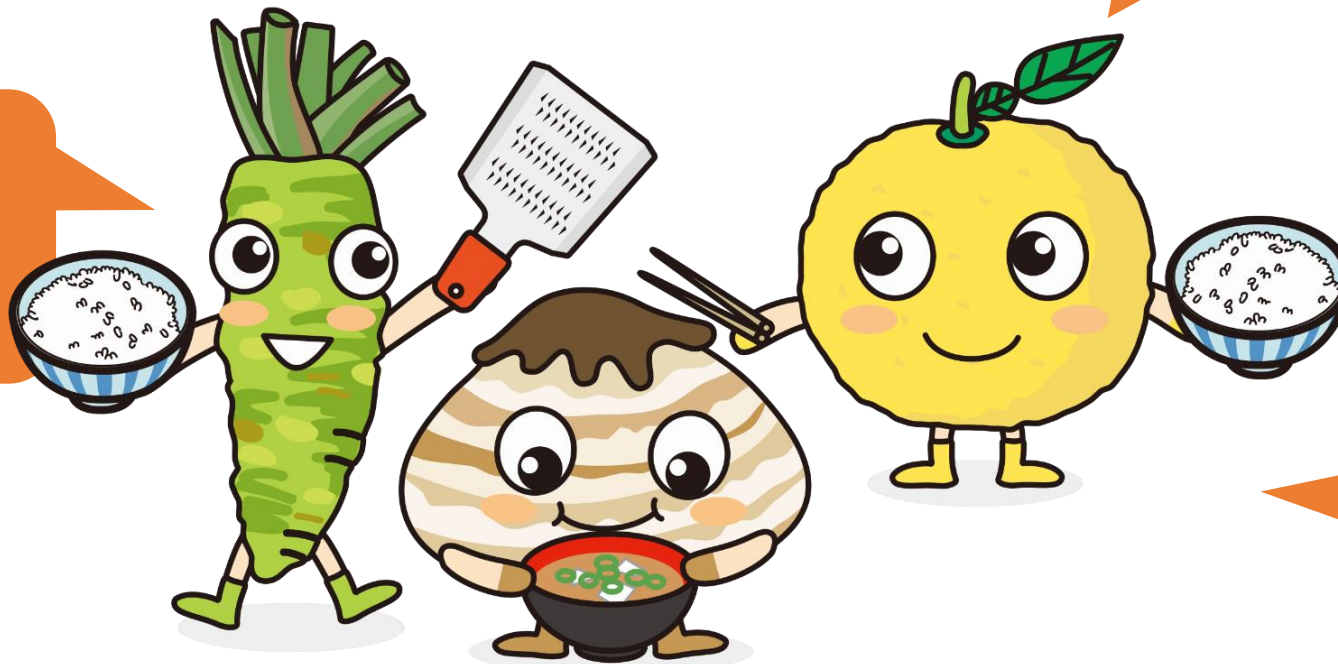

水分をしっかり、
飲むように心が
けよう！ 特に
お風呂前の水分
は大切だよ！！

ハートクック（株式会社益田クッキングフーズ）

東部
お弁当の配達

事業所情報	内容	備考
<p>【住 所】 安富町1105</p> <p>【電 話】 25-2566 0120-25-0361</p> <p>【F A X】 25-2516</p> <p>【休 日】 年末年始 盆（要相談）</p> <p>【受 付】 電話</p> <p>【受付時間】 7時30分～18時00分</p> 	<p>【料金】 チケット制による支払いも可能</p> <p>◆日替わり弁当 500円</p> <ul style="list-style-type: none"> ・ボリューム弁当（ご飯・おかず） ・健康弁当（ご飯・おかず） ・夕食弁当（おかずのみ） ご飯付 50円増 <p>◆健康食弁当（特別食）</p> <p>①糖尿病食・やすらぎ（ご飯・おかず）</p> <ul style="list-style-type: none"> ・1,600Cal（20単位） 昼：540円 夕：750円 ・1,200Cal（15単位） 昼：540円 夕：750円 <p>②腎臓病食・まごころ（ご飯・おかず）</p> <ul style="list-style-type: none"> ・塩分1食2g以下 昼・540円 夕・750円 <p>ご飯無し 100円引 大盛 20円増 軟飯可能 副菜さざみ・薄味可能（特別食のみ、要相談）</p> <p>【配達範囲】</p> <ul style="list-style-type: none"> ・小道沿いは要相談 ・日曜日は狭い範囲 <p>【配達時間】 昼・夕～</p>	<p>【チケット制】</p> <p>◆昼食券</p> <ul style="list-style-type: none"> ・ボリューム・健康弁当 12,000円（500円×24枚） ・健康食弁当（特別食）健康ごはん付き 12,960円（540円×24枚） 健康副食のみ 10,560円（440円×24枚） <p>◆夕食券</p> <ul style="list-style-type: none"> ・夕食弁当ごはん付き 13,200円（550円×24枚） 夕食弁当副食のみ 12,000円（500円×24枚） ・健康食弁当ごはん付き 18,000円（750円×24枚） 健康食弁当副食 15,600円（650円×24枚）

普通食から特別食まで幅広く
対応することができるよ！

生活協同組合しまね

東部
お弁当の配達

事業所情報	内容	備考								
<p>【支援名】 コープの夕食宅配</p> <p>【住 所】 高津六丁目15-49</p> <p>【電 話】 0120-336-021</p> <p>【受 付】 電話</p> <p>（月～金） 8時30分～21時00分</p> <p>（土） 8時30分～18時00分</p> <p>【定休日】 土曜日・日曜日・祝祭日</p> <p>【営業時間】 9時00分～17時30分</p>	<p>【料金】 税抜き</p> <p>・おかずコース</p> <table><tr><td>おかず（15品目以上）</td><td>1食 464 円</td></tr><tr><td>5日間</td><td>2,320 円</td></tr></table> <p>・おかず（22品目以上）</p> <table><tr><td>1食 650 円</td></tr><tr><td>5日間 3,250 円</td></tr></table> <p>・弁当コース</p> <table><tr><td>1食 529 円</td></tr><tr><td>5日間 2,645 円</td></tr></table> <p>・健康管理食コース</p> <p>・やわらか食コース</p> <p>・介護食コース</p> <p>（上記コース料金は要問い合わせ）</p> <p>【配達日】 月～金</p> <p>【配達時間】 夕食 手渡し（要相談）</p> <p>13時00分～18時00分の間</p> <p>・応援食（専用のチラシあり）</p> <p>※夕食宅配のない土日祝のおかずは 冷凍で金曜に配達</p>	おかず（15品目以上）	1食 464 円	5日間	2,320 円	1食 650 円	5日間 3,250 円	1食 529 円	5日間 2,645 円	<p>・組合員（出資金）</p> <p>1,000円</p> <p>【支払い方法】</p> <p>口座振替 毎月26日</p> <p>【取り消し】</p> <p>前の週水曜日15時00分 までに週単位で依頼</p> <p>【お試し期間】</p> <p>週単位分(月～金) での お試しあり</p> <p>【見守り機能】</p> <p>在宅確認が可能</p>
おかず（15品目以上）	1食 464 円									
5日間	2,320 円									
1食 650 円										
5日間 3,250 円										
1食 529 円										
5日間 2,645 円										



健康のことを考え、
塩分控えめ、カロ
リーにも気を使っ
ているよ！ お弁当
の配達エリアが広
いので、気軽にエ
リアの問合せがで
きるよ！

健康のことを考え、
塩分控えめ、カロ
リーにも気を使っ
ているよ！ お弁当の
配達エリアが広いの
で、気軽にエリアの
問合せができるよ！



ほっかほっか亭（上） 惣菜屋かまて（下）

東部
お弁当の配達

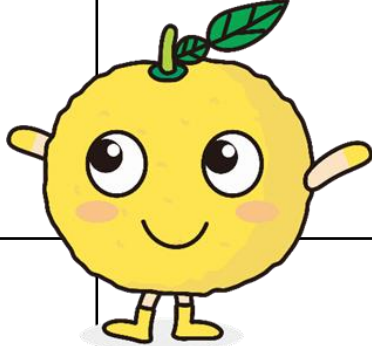
事業所情報	内容	備考
<p>【住 所】 あけぼの西町10-9</p> <p>【電 話】 22-7586</p> <p>【営業時間】 9時00分～21時00分</p>	<p>【料金】 メニューにより変動</p> <p>【宅配料】 500円</p> <p>【配達時間】 昼：11時00分～14時00分 夜：17時00分～21時00分</p> <p>【配達範囲】 安田の一部（要相談）</p>	<p>配達エリアはお店に 確認してね！</p> 
<p>【事業所名】 NPO法人 コミュニティ益田</p> <p>【住 所】 西平原町553-1</p> <p>【電話・FAX】 27-0801</p> <p>【営業時間】 月～金</p> <p>【店休日】 土・日・祝日</p>	<p>【販売メニュー】 弁当（日替わり）</p> <p>【料金】 500円（税込）</p> <p>【配達時間】 昼のみ</p> <p>【配達範囲】 要相談</p> <p>旬の地元食材を使用し、 家庭的な味付けで丁寧に 手作りしています</p>	<p>【注文】 前日までの事前予約が望ましい。当日は9時00分までに要予約。注文が多数の場合は2日前までに連絡要。</p>

事業所情報	内容	備考
<p>【住 所】 高津六丁目15-49 【電 話】 0120-336-021 【営業日・時間】 月～金 9時00分～17時00分</p>	<p>コープ商品の宅配（月～金） 【宅配方法】 個人・グループ～班（3人以上）宅配料なし ・なかよし個配 手数料：120円（税抜） ・地域ステーション 手数料：無料 ・個人宅配 個配手数料：239円（税抜） くらし応援個配（割引制度等あり） ・赤ちゃんサポート（0歳～1歳）：無料 ・すこやかサポート（1歳～2歳）：143円（税抜） ・ゴールドサポート：143円（税抜） （満70歳以上の単身者・夫婦どちらかが満70歳以上） ・障がい者サポート：143円（税抜） （障がい者手帳お持ちの方）</p>	<p>・出資金2,000円以上 【注文方法】 ・週1回から定期、不定期 ・注文用紙 ・インターネット（eふれんず） ・コープアプリ ・電話 0120-336-170 ・FAX 0120-336-744 【生活応援】 ・メール配信サービス “まめーる”</p>
	<p>コープわくわく便 ・範囲別送料・配達料金別途要 【お届け日】 土・日・月</p>	<p>・出資金2,000円以上 【注文】 ・専用注文用紙 ・離れて暮らす家族、親戚、友達 に生協商品を届ける。 ・梱包、発送は生協が行う ・発送できない商品がある</p>



くらしに役だつ食品や日用雑貨品を届けてくれるよ！！

グリーンコープ生活協同組合

東部
食材の配達

事業所情報	内容	備考
<p>【住 所】 浜田市下府町327-88</p> <p>【電 話】 0855-22-7001</p> <p>【F A X】 0855-22-7880</p> <p>【営業時間】 9時00分～18時00分</p>	<p>【配達方法】 個配、ペア配（2人）、班配（3人以上）</p> <p>【配達手数料について】</p> <ul style="list-style-type: none">・ 個配～手数料880円/月（税込）・ ペア配～月利用が2人共あった場合は手数料なし・ 班配～手数料なし・ 赤ちゃん個配～手数料なし・ 障がい者サポート個配～手数料なし（障がい者手帳の確認あり）・ シルバー個配～手数料440円/月（満80歳以上が対象）	<p>◎ 出資金 3,000円</p> <p>【支払い方法】</p> <ul style="list-style-type: none">・ 1日から月末までの1ヶ月分の利用代金を翌月5日に口座振替（5日が土・日・祭日の場合は、翌営業日） <p>【注文方法】</p> <ul style="list-style-type: none">・ 注文用紙の提出・ インターネット注文・ 電話、FAX注文・ 詳しい説明は、担当者が訪問し、説明する。



配達方法が色々あって便利だし、
食の安全性にこだわりがあるよ！

事業所情報	内容	備考
<p>【支援名】キヌヤ宅配部</p> <p>①宅配サービスインターネット</p> <p>②お届けサービス</p> <p>【住 所】常盤町4-38</p> <p>【電 話】23-1670</p> <p>【F A X】23-1738</p> <p>【受付時間】9時00分～18時00分 当日、朝9時15分まで</p>	<p>【食材の選択方法】</p> <ul style="list-style-type: none"> ・カタログ及び毎週発行チラシ <p>【配送日】</p> <p>午後配達（時間指定不可） 毎週2回</p> <p>【配送料】</p> <p>無料</p> <p>1回のお買い物合計金額2,160円（税込） 未満は配送金として107円（税込）が必要</p> <p>【宅配範囲】</p> <p>安田・鎌手の一部（要相談）</p> <p>※宅配範囲は、益田ショッピングセンターから 20分圏内が目安</p>	<p>【会員制】</p> <p>520円/月（税込）</p> <p>※配達ルートが定員に達した場合、 新規受付はできないことがある</p> <p>【注文】</p> <ul style="list-style-type: none"> ・インターネット ・電話、FAX <p>【支払い方法】</p> <ul style="list-style-type: none"> ・商品と請求書を共に 渡し、1ヶ月まとめて 口座引落 ・20日締めめの28日引落 （銀行が休みの場合、翌営業日に 引き落とし）

自宅にいて、地元の
ショッピングセンターと
同じ物が買えるよ！

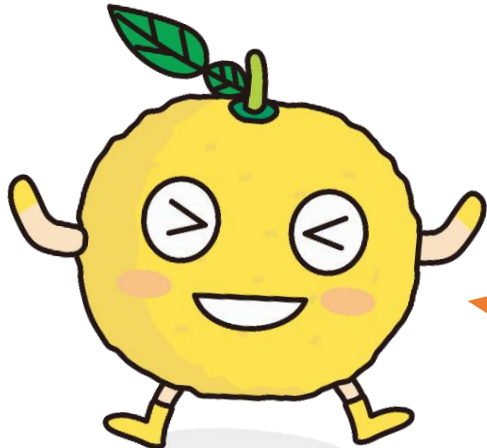

事業所情報	内容	備考
<p>【支援名】イオンの即日便</p> <p>【住 所】乙吉町イ95-10</p> <p>【電 話】31-0330</p> <p>【営業日】365日</p> <p>【営業時間】 8時00分～21時30分</p> <p>【受付時間】 9時00分～20時00分</p> 	<p>【宅配方法】 イオンで購入後、当日自宅まで購入したものを届ける</p> <ul style="list-style-type: none"> ・生鮮食品を除く ・受付カウンターで申込みをする <p>【配送範囲・時間】</p> <ul style="list-style-type: none"> ・市内全域 ・受付時間により異なる (午前受付で当日配送可能) ・時間指定不可 ・不在時の再発送あり <p>【配送料】</p> <ul style="list-style-type: none"> ・配送分2,000円以上(税込)で110円 ・配送分2,000円未満(税込)で220円 ・対象者以外でカードをお持ちの方は一律330円 <p>店舗で買い物したものを 当日配達してもらえるよ！！</p>	<p>【対象者】</p> <ul style="list-style-type: none"> ・イオンカード会員 ・オーナーズカード会員 ・GGWAONカード会員(55歳以上) ・ゆうゆうWAONカード会員(65歳以上) <p>【配送不可】</p> <ul style="list-style-type: none"> ・ホテル、マンション ・容器破損、引火、発火の恐れがあるもの ・食品衛生を保てないもの ・専用コンテナに入る分量(25kg以下)

惣菜屋かまて

東部
惣菜・弁当食料品の販売

事業所情報	内容	備考
<p>【事業所名】 NPO法人 コミュニティ益田</p> <p>【住 所】 西平原町553-1</p> <p>【電話・FAX】 27-0801</p> <p>【営業時間】 月～金</p> <p>【店休日】 土・日・祝日</p>	<p>【販売メニュー】</p> <p>お弁当（480円）・惣菜</p> <p>※数に限りあり</p>	<p>・詳しくは問合せをする</p>

旬の地元食材を使用し、
家庭的な味付けで丁寧に
手作りしているよ！！

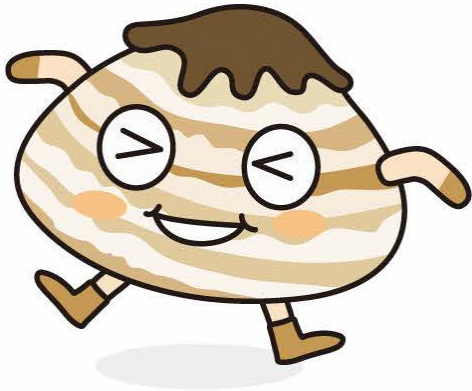

【家事支援】

介護保険でも訪問介護は
使えるけど、いろいろ
条件があるよね・・・

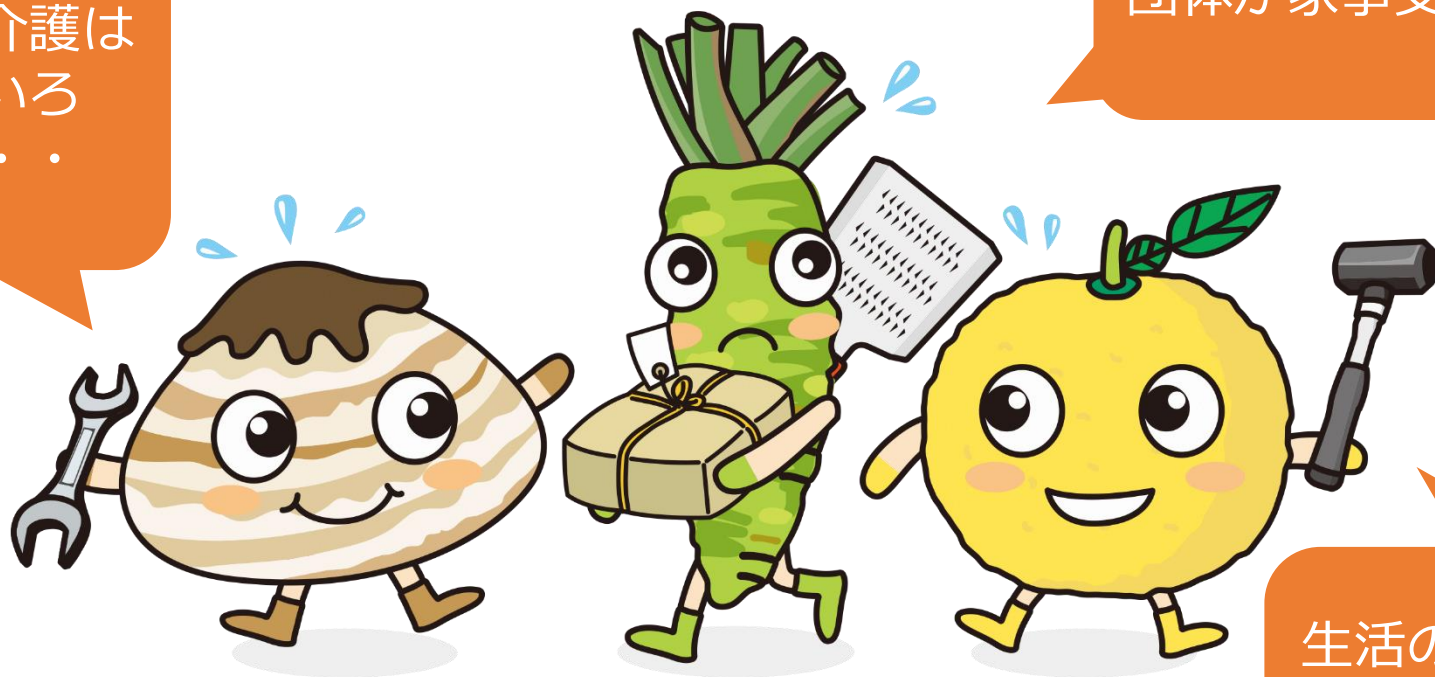

益田市ではいろんな企業や
団体が家事支援を行っているよ！

生活の困りごとに合わせて、
いろんな方法が選択できる
といいよね！

有償たすけあいシステムおたがいさま益田（利用したい方）

事業所情報	内容	備考
<p>【住 所】 高津六丁目15-49</p> <p>【電 話】 32-3210</p> <p>【F A X】 32-3211</p> <p>【受 付】 電話</p> <p>【受付日】 月・木</p> <p>【時 間】 10時00分～16時00分</p>	<p>【出資金】 無料</p> <p>【利用料金】</p> <p>①月曜日～金曜日の9時00分～17時00分 800円/1時間</p> <p>②上記以外の時間（土・日・祝日・年末年始を含む） 900円/1時間</p> <p>③応援者への交通費 実費15円/1[＊]増 ※応援したい方を「応援者」と称しています。</p> <p>【家事応援】 洗濯、家事、買物、庭の草取り、産前産後のお手伝い、掃除、繕い物等</p> <p>【育児応援】 乳幼児、子どものお世話、集まりや会合などの託児等</p> <p>【介助応援】 買物、通院、話し相手等</p> <p>【その他】 庭木・植木の手入れ、病院の薬取り、宛名書き、ゴミの分別・処理、障子張り、畑の手伝い、雪かき等</p>	<ul style="list-style-type: none"> ・ 困ったことや悩みごと頼みごとがある時に電話にて相談する ・ 1時間から利用可 ・ 継続の場合、相談に応じる



高齢者への応援だけでなく、家族の様々な困りごとに対して応援をしているよ！

有償たすけあいシステムおたがいさま益田（応援者）

事業所情報	内容	備考
<p>【住 所】 高津六丁目15-49</p> <p>【電 話】 32-3210</p> <p>【F A X】 32-3211</p>	<p>【応援料金】</p> <p>①月曜日～金曜日の9時00分～17時00分 600円/1時間</p> <p>②上記以外の時間（土・日・祝日・年末年始を含む） 700円/1時間</p>	<ul style="list-style-type: none"> ・都合の良い時、有償で、できることを応援する ・始めに応援者登録をする ・生協組合員以外の方は、福祉活動保険加入の為の出資金2,000円が必要（退会時返金）

応援を必要とされる方だけでなく、
応援をしたい方も募集しているよ！



公益社団法人益田市シルバー人材センター

東部
家事支援



事業所情報	内容	備考
<p>【住 所】 大谷町 3 3 4 - 1</p> <p>【電 話】 24-2190</p> <p>【F A X】 22-4543</p> <p>【受 付】 電話・FAX</p> <p>【受付日】 月曜日～金曜日 (祝日は除く)</p> <p>【時 間】 8時30分～17時15分</p>	<p>【会費】 なし</p> <p>【サービス分野】</p> <p>①家事サービス 掃除、洗濯、買い物代行等</p> <p>②福祉サービス 身の回りの世話、話相手等</p> <p>③一般作業分野 除草、草刈り、屋外・屋内清掃、農業、作業、 荷造り、運搬、包装、梱包、調理作業、 チラシ・ビラ配り、雪かき等</p> <p>④技能分野 剪定、障子・ふすま・網戸の張替え、大工仕事、 左官、畳表替、ペンキ塗り、刃物砥ぎ等</p> <p>⑤その他の仕事 育児中の家事サービス、衣類のリフォーム等</p> <p>【利用料金】</p> <ul style="list-style-type: none"> ・ 交通費不要 ・ 買物支援：2時間まで最低1,898円～ 2時間を超えた場合949円/時間 ・ その他の料金は問合せによる 	<p>【利用方法】</p> <ul style="list-style-type: none"> ・ 事前に電話が必要 ・ 見積もり後、料金等を提示 ・ 内容（家事）により相談 <p>【その他】</p> <ul style="list-style-type: none"> ・ 利用者は車には乗せられない <div data-bbox="1758 671 2420 999" data-label="Text"> <p>シルバー人材センター (生き活きセンター) は 生きがいと地域のニーズを 結びます！！</p> </div> <div data-bbox="1809 1199 2063 1270" data-label="Text"> <p>シルバー人材センター キャラクター</p> </div> <div data-bbox="1834 1270 2165 1328" data-label="Text"> <p>チエブクロー</p> </div> <div data-bbox="2165 971 2497 1328" data-label="Image"> </div>

事業所情報	内容	備考
<p>【支援名】 時間貯託制度 （会員同士の助け合い）</p> <p>【住 所】 高津五丁目28-16</p> <p>【電 話】 22-6222</p> <p>【F A X】 22-6343</p> <p>【申 込】 電話・FAX</p> <p>【受付日】 365日</p> <p>【受付時間】 8時00分～19時00分</p> <p>【寄 付】 点数のない方もボランティアを受けられる。この場合1時間500円、身体介護支援及び食事作りは1,000円必要</p>	<p>【会費】 年会費：3,000円（夫婦も同額）</p> <p>【支援内容】 家事援助、外出、通院介助、障害者の外出、高齢者の見守り、話し相手、産前産後の手伝い、保育園へのお迎え等</p> <p>【利用料金】</p> <ul style="list-style-type: none"> ・1時間1点の善意交換制度 ・会員は自分の集めた点数を使用可能 <div data-bbox="726 806 1396 1263" data-label="Text"> <p>家事支援のボランティアをして、自分が困った時には支援をしてもらえるよ！</p> </div>	<ul style="list-style-type: none"> ・元気な内にボランティアをして点数を貯め、将来、助けが必要になればそれを基に支援を受けることができる ・自分のためだけではなく、両親にも使え、遠距離介護に利用できる ・困りごとの相談ができる ・介護保険で認定されていない方、介護保険の限度額が上限になった方、要支援になり家事援助を受けられなくなった方、介護保険のヘルパーができないこと（庭掃除・窓拭き・犬の散歩等）旅行中の植木や、ペットが気になる方、病気で家事をする人がいない方、子育てで悩んでいる方など



やまねお出かけ介護タクシー

東部
家事支援

事業所情報	内容	備考
<p>【支援名】「手伝い隊！」 【住 所】高津五丁目22-18 【電 話】25-7888 【F A X】25-7887 【受 付】電話・FAX 【受付日・時間】365日（予約制） 【営業日・時間】要相談 （予約状況による）</p> <p>やまねお出かけ 介護タクシー</p>  <p>お店のロゴマーク</p>	<p>【支援内容】</p> <p>①代理代行サービス 買物、薬の受取、書類、福祉用品搬送 （届け等）、墓参り、消耗品の交換 （電気、電池交換等）</p> <p>②生活支援サービス 病院内付添、公共、間施設内の付添 （図書館・美術館・コンサート等）、 買物の付添、役所、金融機関の付添、 ゴミ出し、見守り、ストーブへの灯油 の給油等</p> <p>【利用料金】 最初の20分まで500円 以降10分毎500円 最初1時間の場合2,500円</p>	<p>・介護タクシー車両を使い、 家事支援等、日常生活での 困りごとを手伝う。 ・障害の有無、個人、団体の 有無に関わらず 誰でも利用 ができる。</p>  <p>QRコード</p>

【その他の支援】

暮らしの困りごと、
解決してもらおう！



ちえぶくろって、
生活に役立つ知恵が
詰まってるなあ。



生活に役立つ支援が
見つかるかも。



一般社団法人安田地域づくり協議会

東部
その他の支援

支援事業名	内容	備考
【支援名】「地域お助け隊事業」 【住 所】遠田町 【電 話】27-0001 【受 付】電話	【支援内容】 草刈り、庭木剪定、木の伐採、農作業など 【利用料金】 受付後、料金見積もりを行う 【支援範囲】 安田地域	・地域の困りごとを解決 する手伝いを有料で行う



地域の困りごとに対して
支援を行っているよ！

美濃商工会生活応援隊

東部
その他の支援

事業所情報	内容	備考
<p>【支援名】生活応援隊</p> <p>【住 所】美都町都茂1809-2</p> <p>【電 話】美都：52-2537 匹見：56-0220</p> <p>【F A X】美都：52-2536 匹見：56-0753</p> <p>【受 付】電話・FAX</p> <p>【受付時間】月～金 9時00分～ 17時00分</p>	<p>【利用料金】</p> <ul style="list-style-type: none"> ・相談、見積り無料 ・注文後 直接業者に支払う <p>【支援内容】</p> <p>どこに頼めばいいかわからない、安心できる業者を紹介してほしい等の悩みを聞き、業者等への作業依頼をする</p>	<ul style="list-style-type: none"> ・家電の故障、家の修繕、自動車の故障、建設・雑工、左官工事、飲食、電気、ゴミ、水廻り、暮らし・お掃除、パソコン相談 介護・介護用品 等 ・業者の都合等によりお断りする場合もある

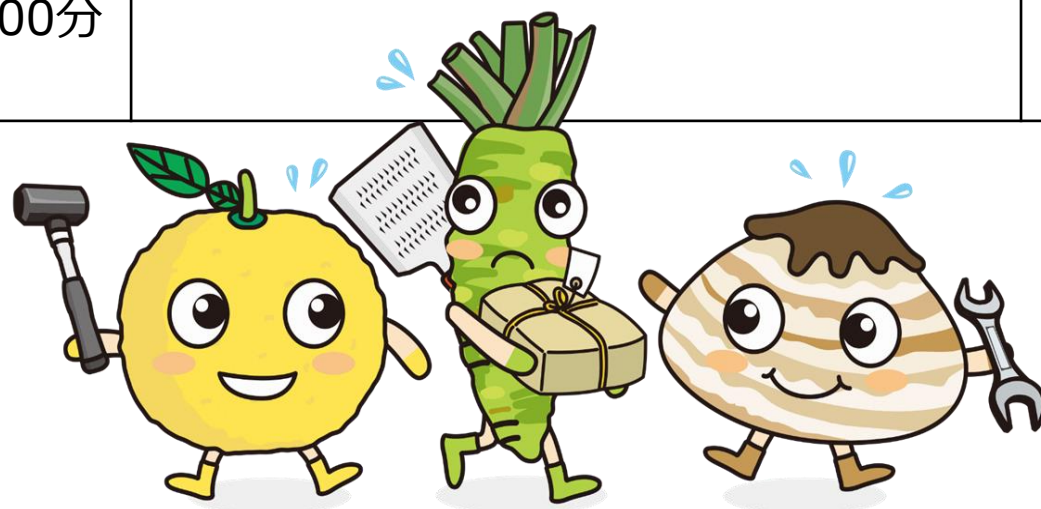

生活応援隊が窓口となってお世話するよ

くりゅうのべんり屋

東部
その他の支援

事業所情報	内容	備考
<p>【支援名】 便利屋事業部</p> <p>【住 所】 遠田町87-6</p> <p>【電 話】 27-0188 31-7077</p> <p>【F A X】 050-3488-0054</p> <p>【受付時間】 9時00分～20時00分</p>	<p>【利用料金】</p> <p>基本1名 3,000円/時間（税別）</p> <p>出張経費1名 3,000円/20^キ。（税別）</p> <p>【支援内容】</p> <p>不用品回収、清掃全般、 住宅修繕（専門的な修繕はしない） 施設入所時の簡単な引っ越しなど その他は要相談</p>	<ul style="list-style-type: none"> ・不用品回収の場合や緊急作業、早朝・深夜作業、日祝日の作業は別途料金が必要 ・秘密厳守

幅広い対応と作業時間に
特徴があるよ！

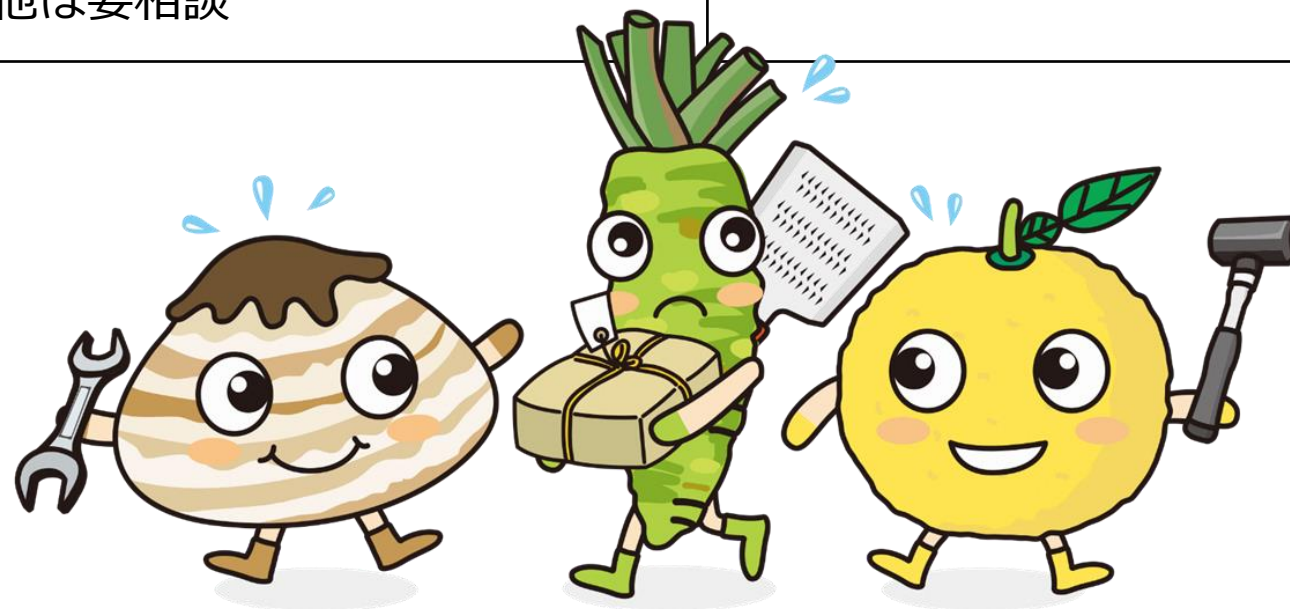

【移送支援】

※対象となるのは要支援・要介護認定の方、身体障がい者手帳、療育手帳をお持ちの方、その他障がいにより単独移動できない方です。

料金が高いかと心配したけど、思ったより安く感じたという声を聞いたよ！

身体的な介護が必要な人でも遠慮なく、行きたいところに行けるよ！



公的な割引制度が活用できる場合もあるよ！

介護タクシーひまわり（上） （有）益田葬儀社（下）

東部
移送支援



支援事業名	内容	備考
<p>【住 所】下本郷町846-8</p> <p>【電 話】32-1010</p> <p>【F A X】23-1347</p> <p>【営業日・時間】 基本 18時30分終了 早朝等は要相談</p> <p>【申 込】電話、FAX</p>	<p>【運賃】 中型：初乗り1.5kmまで670円 以降274m毎に90円加算 大型：初乗り1.5kmまで700円 以降253m毎に100円加算 ストレッチャー使用は2割増</p> <p>【割引】 障がい者（身障・療育手帳・運転経歴 証明書）1割 福祉タクシーチケット</p>	<p>【車両】2台（大型・中型） 大型タクシー（ストレッチャー 使用可能）、車いす利用可能 ・ストレッチャー利用時は基本 職員2人対応、2人対応時（病 院より2人対応と言われた場合 も含む）市内は利用料1,000円 ・匹見・市外は利用料なし、 ・家族が付添時は職員1人対応、 利用料金なし</p>
<p>【支援名】益田市入退院サービス</p> <p>【住 所】東町9-24</p> <p>【電 話】22-6132</p> <p>【営業日・時間】要相談</p> <p>【申込】電話 要予約制</p>	<p>【運賃】 タクシーメーターと同じ ・ストレッチャー使用時運賃の2割増</p> <p>【割引】 障がい者（身障・療育手帳） 福祉タクシーチケット</p>	<p>【車両】リフト付車両 ストレッチャー、車いす 利用可能</p>

やじ介護タクシー

支援事業名	内容	備考
<p>【住 所】 高津五丁目33-22</p> <p>【電 話】 22-4316 090-7996-3683</p> <p>【F A X】 25-7600</p> <p>【定休日】 年末年始</p> <p>【営業時間】 6時00分～19時00分 それ以外の日曜、 祝日は要相談</p> <p>【予約制】 1ヶ月前から</p> <p>【申 込】 電話・携帯・FAX</p>	<p>【運賃】 一般小型タクシーとほぼ同額 基本 初乗り 1.5kmまで650円 加算 500m 100円 待料金 10分 100円 深夜～早朝 2割増 (22時00分～5時00分)</p> <p>【割引】 障がい者 (身障・療育手帳) 福祉タクシーチケット</p>	<p>【車両】 1台</p> <ul style="list-style-type: none"> ・車いす・簡易ストレッチャー 対応 ワゴン普通自動車 ・移送備品（車いす・スロープなど） 有料貸出あり ・入退院時の移動、ベッドから車いす 間の移乗などの手伝い（有料） ・県外への長距離移送も可能



やまねお出かけ介護タクシー（上） まる介護タクシー（下）

支援事業名	内容	備考
<p>【住 所】高津五丁目22-18</p> <p>【電 話】25-7888</p> <p>【F A X】25-7887</p> <p>【営業日・時間】要相談</p> <p>【申込】電話・FAX</p>  <p>QRコード</p>	<p>【運賃】</p> <p>一般のタクシーとほぼ同額</p> <p>距離制 初乗り 1.5kmまで640円</p> <p>時間制 30分毎 3,050円</p> <p>障がい者（身障・療育手帳）1割引</p> <p>福祉タクシーチケット</p> <p>萩福祉タクシーチケット</p>	<p>【車両】2台</p> <ul style="list-style-type: none"> ・車いす、スロープタイプ自動車 ・リクライニング（簡易ストレッチャー）対応自動車  <p>お店のロゴマーク</p>
<p>【住 所】津田町1165-1</p> <p>【電 話】080-2890-1304</p> <p>【F A X】27-0867</p> <p>【営業日】月～金 土・日要相談</p> <p>【営業時間】 8時00分～17時00分 時間外は要相談</p> <p>【申込】電話・FAX</p>	<p>【運賃・車両】</p> <p>距離制 初乗り 1.5kmまで610円～</p> <p>AED搭載の軽車両</p> <p>【割引】</p> <p>障がい者（身障・療育手帳）1割引</p> <p>福祉タクシーチケット</p>	<ul style="list-style-type: none"> ・車いす（フルリクライニング可能）に乗ったまま乗り降りできる ・車いす1名+2名乗車可能 

介護タクシー秋桜（上）

ポイントタクシー（下）

東部
移送支援

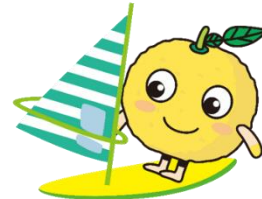
支援事業名	内容	備考
<p>【住 所】横田町2019</p> <p>【電 話】25-1605</p> <p>【F A X】25-1607</p> <p>【営業日】月～土 （他要相談）</p> <p>【営業時間】 8時30分～17時30分 （時間外要相談）</p> <p>【申 込】電話、基本予約制</p>	<p>【運賃】 初乗り1.5kmまで580円～ 以降334m毎に90円加算</p> <p>【割引】 障がい者（身障・療育手帳）1割引 福祉タクシーチケット</p>	<p>【車両】軽自動車（車いす対応可能）</p> <p>【介護料】・送迎のみは乗降介助含む ・送迎＋介助 （乗降介助以外の介助は 要相談）</p> <p>・介護保険利用可能～要介護度1以上、 要相談、介護料に異なりあり</p> 
<p>【住 所】遠田町1339番地1</p> <p>【電 話】0120-87-8343 （はなのやさしさ）</p> <p>【営業日】年末年始以外</p> <p>【営業時間】 8時00分～16時00分 （臨機応変に相談可能）</p> <p>【申 込】電話、基本予約制</p>	<p>【運賃】 小型 610円 距離制 メーター分のみ、割増なし 遠方相談可能</p> <p>【割引】 障がい者（身障・療育手帳）1割引 福祉タクシーチケット ・ポイント制～スタンプカードあり 商品券交換あり</p>	<p>【車両】一般小型普通車1台 （車いす1台使用可能： 家族・知人同乗可能）</p> <p>・車いす無料貸出</p>

第一交通タクシー株式会社（上） 益田タクシー株式会社（下）

東部
移送支援

支援事業名	内容	備考
<p>【住 所】 あけぼの本町1-15</p> <p>【電 話】 22-1400</p> <p>【F A X】 22-2005</p> <p>【営業時間】 24時間 要相談</p> <p>【申 込】 電話・FAX</p>	<p>【運賃・車両】</p> <ul style="list-style-type: none"> ・車いす・ストレッチャー 定員9人 790円 222m毎に100円増 ・車いす乗用車 定員3人 740円 261m毎に90円増 ・深夜～早朝 2割増 (22時00分～5時00分) 	<p>【介護料金】 家族 無料</p> <p>【割引】 障がい者（身障・療育手帳） 福祉タクシーチケット 免許証返納割引</p>
<p>【住 所】 赤城町6番22号</p> <p>【電 話】 22-8181</p> <p>【F A X】 23-1005</p> <p>※FAXは平日のみ8時30分～17時</p> <p>【営業時間】 24時間 要相談</p> <p>【申 込】 電話・FAX</p>	<p>【運賃・車両】</p> <ul style="list-style-type: none"> ・車いす乗用車 1台 840円 208m毎に100円増 ・深夜～早朝 2割増 (22時00分～5時00分) 	<p>【介護料金】 介護が必要な方に職員 1人付添 1,000円</p> <ul style="list-style-type: none"> ・遠方利用は要相談 <p>【割引】 障がい者（身障・療育手帳） 福祉タクシーチケット</p>

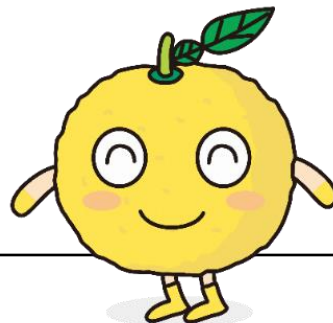

普通タクシーに乗車が困難な方、
病院の通院・入退院時の利用が多いよ！

さんくろー（福祉タクシー）

支援事業名	内容	備考
<p>【住 所】 金山町イ522-2</p> <p>【電話・FAX】 27-2350</p> <p>【営業日】 月～土（日曜日は要相談）</p> <p>【営業時間】 8時00分～17時00分 （時間外要相談）</p> <p>【申 込】 電話・FAX （基本予約制）</p>	<p>【運賃】 初乗り1.5kmまで 590円 以降336m毎に 90円加算</p> <p>【割引】 障がい者（身障・療育手帳） 1 割引 福祉タクシーチケット</p>	<p>【車両】</p> <ul style="list-style-type: none"> ・車いすに乗ったまま乗り降りできる ・車いす1名+1名乗車可能 ・車いすではない時は付添2名乗車可能 ・乗降の手伝い ・通院、施設への送迎、買物や散髪など外出の手伝い ・県外への移送も可能 <p>【付添料金】</p> <ul style="list-style-type: none"> ・買物や移動の付添が必要な方 30分1,000円

介護福祉士を持っ
てる方が支援して
くれるよ

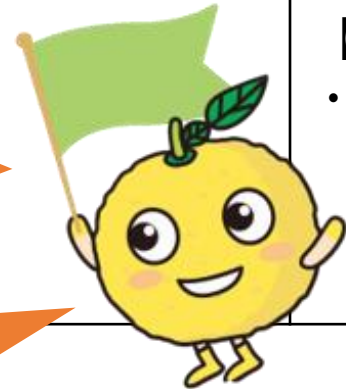

対象者：要支援・要介護者認定の方、身障手帳
お持ちの方、その他障害により単独移動できない
方

介護タクシーすまいる

東部
移送支援

支援事業名	内容	備考
<p>【住 所】 須子町25-20</p> <p>【電 話】 22-8550</p> <p>【電 話】 090-5449-2525</p> <p>【営業時間】 24時間対応(要相談) ※深夜・早朝(22時～5時)は2割増となります。</p> <p>【申 込】 電話 (どんな事でもまずはご相談下さい！)</p> <div data-bbox="206 925 621 1239" data-label="Image"> </div> <p>お店のロゴマーク</p>	<p>【運賃】 距離制：小型車→初乗り630円 大型車→初乗り680円 時間制：小型車→3,000円/30分毎 大型車→3,360円/30分毎</p> <p>【割引】 障がい者(身障・療育手帳) 1割引</p> <p>【迎車】 回送距離2km以上の場合 大型車 250円、普通車 200円</p>	<p>【車両】</p> <ul style="list-style-type: none"> ・車いすに乗ったまま乗り降りできる ・小型車は車いす1名+2名乗車可能 大型車は車いす2名+8名乗車可能 ・乗り降りの手伝い、車いすに乗ったままでも乗り降り可能 ・通院・通所・買い物などの外出、役所等の手続・冠婚葬祭・旅行等の付添 (お気軽にお問合せください) ・県外への移送も可能 ・お墓参り・お墓掃除代行サービス 3.3㎡ 15,000円～ <p>【待ち料金】</p> <ul style="list-style-type: none"> ・普通車→1分45秒ごとに90円 ・大型車→1分30秒ごとに90円 <p>【サービス料】</p> <ul style="list-style-type: none"> ・20分まで500円、以降は10分毎に500円

【集い・通いの場】

- いきいきサロン・・・・・・・・P74
- いきいき百歳体操・・・・・・・・P75
- 認知症（予防）カフェ・・・・P76

【いきいきサロン】

顔なじみの人と話をしたり、みんなでいっしょに体操したり、音楽を楽しんだり、趣味もいかせるよ！

【百歳体操】

おもりを使った、40分程度の簡単な筋力トレーニングで転倒しにくい体になれるので、骨折して寝たきりになるのを防ぐことができるよ！

【認知症カフェ】

認知症の人をはじめどなたでも参加ができるよ！
認知症について学んだり、茶話会やレクリエーションを通して交流しているよ！！

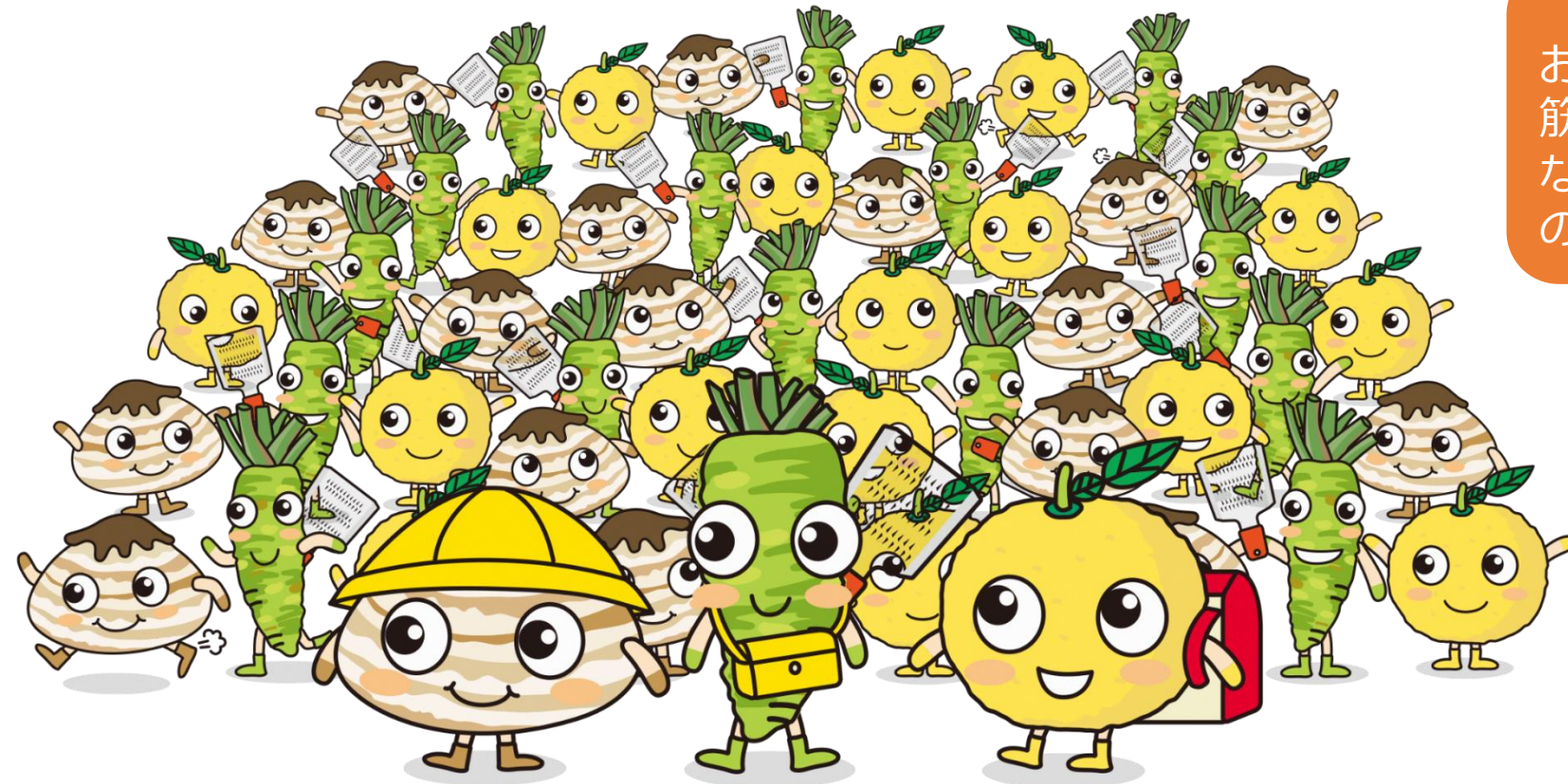

いきいきサロン

東部
いきいきサロン

東部地区	活動の場所	お問合せ先
<ul style="list-style-type: none"> ・ 鎌手 7ヶ所 ・ 安田 1ヶ所 	地区公民館・集会所・集いの場	益田市社会福祉協議会 【住 所】 須子町3番1号 【電 話】 22-7256
種ひだまり茶屋サロン 【実施主体】 種むらづくり協議会 【活動日】 毎週水曜日 9時30分～ 【問合せ先】 種公民館 27-1008	種ひだまり茶屋 （種公民館横） 【参加費】 200円 【内 容】 体操、さまざまな講師に よる講話、小物づくり等	益田市社会福祉協議会では サロン活動へ助成金などの 支援をしているよ！

種ひだまりサロンでは、
活動後に 希望すれば
移送支援もしてくれるんだ



いきいき百歳体操

東部
百歳体操

東部地区	活動の場所	お問い合わせ先
<ul style="list-style-type: none">・ 安田 1カ所・ 鎌手 6カ所・ 種 1カ所	公民館・集会所等	健康増進課 【電話】 31-0214

百歳体操は生活に必要な筋肉をつける
体操だよ！
けがや転倒を予防して、健康な身体を
保とう！



認知症（予防）カフェ

東部
認知症（予防）カフェ

カフェ・名称	内容	備考
認知症予防カフェオレンジクラブ 【住 所】西平原町 【電 話】 24-2515 【開催日】奇数月第2土曜日 【時 間】14時30分～16時00分	【参加費】 200円 お茶代含む 【活動内容】 笑いヨガ、薬相談、 話し交流会、カラオケ	・ 予約なし、誰でも参加できる

薬のことで困っていたら
相談できるよ！



【西部圏域で活用できる社会資源】

* 西部圏域の該当地区
高津・西益田・二条・美濃
小野・中西

- ・ 食支援・・・・・・・・・・ P78
- ・ 家事支援・・・・・・・・・・ P92
- ・ その他の支援・・・・・・・・ P99
- ・ 移送支援・・・・・・・・・・ P102
- ・ 集い・通いの場・・・・・・・・ P110

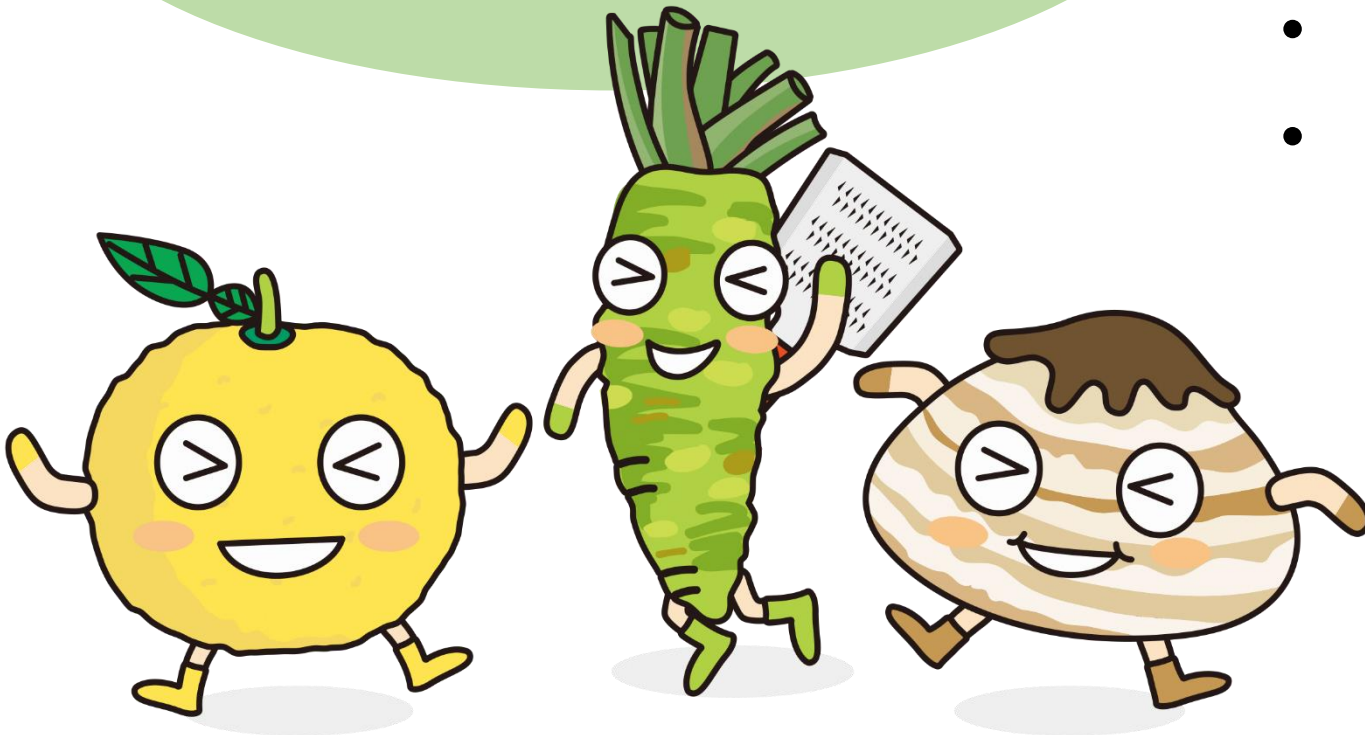

【食支援】

- お弁当の配達 P79
- 食事処・総菜の販売 P83
- 食材の配達 P84
- 移送付き買い物支援 P88
- 移動販売 P90

一汁三菜と昔から言われているけど、偏らない食事が大切だよね！



1日、3食決めた時間にしっかり食事をとると身体の衰えを防げると聞いたよ！

水分をしっかり、飲むように心がけよう！特にお風呂前の水分は大切だよ！！

ハートクック（株式会社益田クッキングフーズ）

西部
お弁当の配達

事業所情報	内容	備考
<p>【住 所】 安富町1105</p> <p>【電 話】 25-2566 0120-25-0361</p> <p>【F A X】 25-2516</p> <p>【休 日】 年末年始 盆（要相談）</p> <p>【受 付】 電話</p> <p>【受付時間】 7時30分～18時00分</p> 	<p>【料金】 チケット制による支払いも可能</p> <p>◆日替わり弁当 500円</p> <ul style="list-style-type: none"> ・ボリューム弁当（ご飯・おかず） ・健康弁当（ご飯・おかず） ・夕食弁当（おかずのみ） ご飯付 50円贈 <p>◆健康食弁当（特別食）</p> <p>①糖尿病食・やすらぎ（ご飯・おかず）</p> <ul style="list-style-type: none"> ・1,600Cal（20単位） 昼：540円 夕：750円 ・1,200Cal（15単位） 昼：540円 夕：750円 <p>②腎臓病食・まごころ（ご飯・おかず）</p> <ul style="list-style-type: none"> ・塩分1食2g以下 昼・540円 夕・750円 <p>ご飯無し 100円引 大盛 20円増 軟飯可能</p> <p>*副菜さざみ・薄味可能（特別食のみ、要相談）</p> <p>【配達範囲】</p> <ul style="list-style-type: none"> ・小道沿いは要相談 ・日曜日は狭い範囲 <p>【配達時間】 昼・夕～</p>	<p>【チケット制】</p> <p>◆昼食券</p> <ul style="list-style-type: none"> ・ボリューム・健康弁当 12,000円（500円×24枚） ・健康食弁当（特別食）健康ごはん付き 12,960円（540円×24枚） 健康副食のみ 10,560円（440円×24枚） <p>◆夕食券</p> <ul style="list-style-type: none"> ・夕食弁当ごはん付き 13,200円（550円×24枚） 夕食弁当副食のみ 12,000円（500円×24枚） ・健康食弁当ごはん付き 18,000円（750円×24枚） 健康食弁当副食 15,600円（650円×24枚）

普通食から特別食まで幅広く対応することができるよ！

有限会社 きりた

西部
お弁当の配達

事業所情報	内容	備考
<p>【住 所】幸町1-20</p> <p>【電 話】22-0283</p> <p>【定休日】日曜日・祝日</p> <p>【受付時間】 8時00分～9時30分</p> <p>・初めての方は配達先確認のため、前日までの注文要</p>	<p>【料金】</p> <p>・普通食（ご飯・おかず）①420円 ②480円 ③550円</p> <p> おかずのみ ①420円 ②480円</p> <p>・特別食はなし、好き嫌いに対応（要相談）</p> <p>【配達時間】 昼・夕を選択</p> <p>【配達範囲】 高津、西益田の一部 要相談</p>	<ul style="list-style-type: none"> ・衛生上、本人への手渡しを原則 ・冷蔵庫へ搬入可能 ・家族の要望があれば安否確認可能 ・チケット・月末締め対応あり

地域に根差したお弁当
屋さんだよ！！

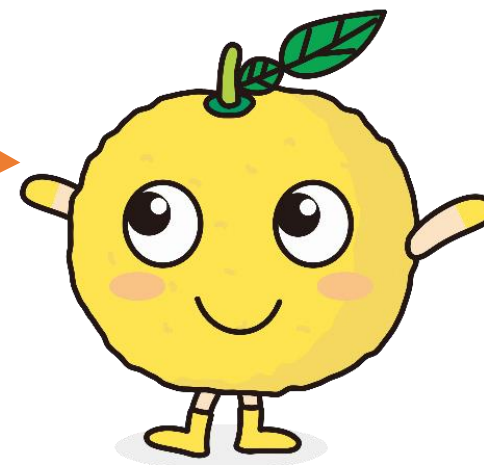

生活協同組合しまね

西部
お弁当の配達

事業所情報	内容	備考
<p>【支援名】 コープの夕食宅配 【住 所】 高津六丁目15-49 【電 話】 0120-336-021 【受 付】 電話 (月～金) 8時30分～21時00分 (土) 8時30分～18時00分 【定休日】 土曜日・日曜日・祝祭日 【営業時間】 9時00分～17時30分</p> <div>  <p>健康のことを考え、塩分控えめ、カロリーにも気を使っているよ！お弁当の配達エリアが広いので気軽にエリアの問合せができるよ！！</p> </div>	<p>【料金】 税抜き</p> <ul style="list-style-type: none"> ・おかずコース おかず (15品目以上) 1食 464 円 5日間 2,320 円 ・おかず (22品目以上) 1食 650 円 5日間 3,250 円 ・弁当コース 1食 529 円 5日間 2,645 円 ・健康管理食コース ・やわらか食コース ・介護食コース (上記コース料金はお問合せ下さい) <p>【配達日】 月～金 【配達時間】 夕食 手渡し (要相談) 13時00分～18時00分の間</p> <ul style="list-style-type: none"> ・応援食 (専用のチラシあり) ※夕食宅配のない土日祝のおかずを冷凍で金曜にお届けします。 	<ul style="list-style-type: none"> ・組合員 (出資金) 1,000円 <p>【支払い方法】 口座振替 毎月26日</p> <p>【取り消し】 前の週水曜日15時00分までに週単位で依頼</p> <p>【お試し期間】 週単位分(月～金)でのお試しあり</p> <p>【見守り機能】 在宅確認が可能である</p>

事業所情報	内容	備考
【住 所】 あけぼの西町10-9 【電 話】 22-7586 【営業時間】 9時00分～21時00分	【料金】 メニューにより変動 【宅配料】 500円 【配達時間】 昼：11時00分～14時00分 夜：17時00分～21時00分 【配達範囲】 要相談	

配達エリアはお店に確認してね！

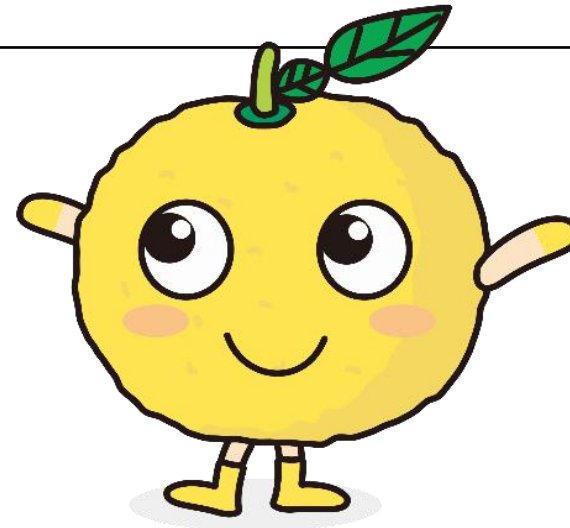

おかず処あんのえき

西部
食事処惣菜の販売

支援事業名	内容	備考
【住 所】 白上町イ686-1 【電 話】 28-0395 【定休日】 水曜日・日曜日・祝日 【営業時間】 11時00分～14時00分	<ul style="list-style-type: none">・惣菜の計り売り・バイキング方式・用意できる時に限り主食あり (白米・おむすび・お寿司 ・炊き込みごはん等)・燃やせるゴミ袋の販売あり	<ul style="list-style-type: none">・お茶、コーヒーあり

地域に根差した集いの場にも
なっているよ！



事業所情報	内容	備考
<p>【住 所】 高津六丁目15-49 【電 話】 0120-336-021 【営業日・時間】 月～金 9時00分～17時00分</p>	<p>コープ商品の宅配（月～金） 【宅配方法】 個人・グループ～班（3人以上）宅配料なし ・なかよし個配 手数料：120円（税抜） ・地域ステーション 手数料：無料 ・個人宅配 個配手数料：239円（税抜） くらし応援個配（割引制度等あり） ・赤ちゃんサポート（0歳～1歳）：無料 ・すこやかサポート（1歳～2歳）：143円（税抜） ・ゴールドサポート：143円（税抜） （満70歳以上の単身者・夫婦どちらかが満70歳以上） ・障がい者サポート：143円（税抜） （障がい者手帳お持ちの方）</p>	<p>・出資金2,000円以上 【注文方法】 ・週1回から定期、不定期 ・注文用紙 ・インターネット（eふれんず） ・コープアプリ ・電話 0120-336-170 ・FAX 0120-336-744 【生活応援】 ・メール配信サービス “まめーる”</p>
	<p>コープわくわく便 ・範囲別送料・配達料金別途要 【お届け日】 土・日・月</p>	<p>・出資金2,000円以上 【注文】 ・専用注文用紙 ・離れて暮らす家族、親戚、友達 に生協商品を届ける。 ・梱包、発送は生協が行う ・発送できない商品がある</p>



くらしに役だつ食品や日用雑貨品を届けてくれるよ！！

グリーンコープ生活協同組合

西部
食材の配達

事業所情報	内容	備考
<p>【住 所】 浜田市下府町327-88</p> <p>【電 話】 0855-22-7001</p> <p>【F A X】 0855-22-7880</p> <p>【営業時間】 9時00分～18時00分</p>	<p>【配達方法】 個配、ペア配（2人）、班配（3人以上）</p> <p>【配達手数料について】</p> <ul style="list-style-type: none">・ 個配～手数料880円/月（税込）・ ペア配～月利用が2人共あった場合は手数料なし・ 班配～手数料なし・ 赤ちゃん個配～手数料なし・ 障がい者サポート個配～手数料なし（障がい者手帳の確認あり）・ シルバー個配～手数料440円/月（満80歳以上が対象）	<p>◎出資金 3,000円</p> <p>【支払い方法】</p> <ul style="list-style-type: none">・ 1日から月末までの1ヶ月分の利用代金を翌月5日に口座振替（5日が土・日・祭日の場合は、翌営業日） <p>【注文方法】</p> <ul style="list-style-type: none">・ 注文用紙の提出・ インターネット注文・ 電話、FAX注文・ 詳しい説明は、担当者が訪問し、説明する。



配達方法が色々あって便利だし、食の安全性にこだわりがあるよ！

事業所情報	内容	備考
<p>①宅配サービスインターネット ②お届けサービス 【住 所】常盤町4-38 【電 話】23-1670 【F A X】23-1738 【受付時間】9時00分～18時00分 当日、朝9時15分まで</p>	<p>【食材の選択方法】 ・カタログ及び毎週発行チラシ 【配送日】 午後配達（時間指定不可） 毎週2回 【配送料】 無料 1回のお買い物合計金額2,160円（税込） 未満は配送金として107円（税込）が必要 【宅配範囲】 高津、西益田、中西、小野（要相談） ※宅配範囲は、益田ショッピングセンターから 20分圏内が目安</p>	<p>【会員制】 520円/月（税込） ※配達ルートが定員に達した場合、 新規受付はできないことがある 【注文】 ・インターネット ・電話、FAX 【支払い方法】 ・商品と請求書を共に 渡し、1ヶ月まとめて 口座引落 ・20日締めめの28日引落 （銀行が休みの場合、翌営業日に 引き落とし）</p>

自宅にいて、地元の
ショッピングセンターと
同じ物が買えるよ！



事業所情報	内容	備考
<p>【支援名】イオンの即日便</p> <p>【住 所】乙吉町イ95-10</p> <p>【電 話】31-0330</p> <p>【営業日】365日</p> <p>【営業時間】 8時00分～21時30分</p> <p>【受付時間】 9時00分～20時00分</p>	<p>【宅配方法】 イオンで購入後、当日自宅まで購入したものを届ける</p> <ul style="list-style-type: none"> ・生鮮食品を除く ・受付カウンターで申込みをする <p>【配送範囲・時間】</p> <ul style="list-style-type: none"> ・市内全域 ・受付時間により異なる (午前受付で当日配送可能) ・時間指定不可 ・不在時の再発送あり <p>【配送料】</p> <ul style="list-style-type: none"> ・配送分2,000円以上(税込)で110円 ・配送分2,000円未満(税込)で220円 ・対象者以外でカードをお持ちの方は一律330円 	<p>【対象者】</p> <ul style="list-style-type: none"> ・イオンカード会員 ・オーナーズカード会員 ・GGWAONカード会員(55歳以上) ・ゆうゆうWAONカード会員(65歳以上) <p>【配送不可】</p> <ul style="list-style-type: none"> ・ホテル、マンション ・容器破損、引火、発火の恐れがあるもの ・食品衛生を保てないもの ・専用コンテナに入る分量(25kg以下)

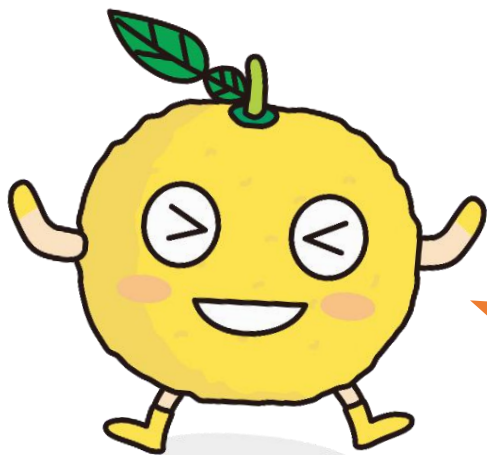

店舗で買い物したものを当日配達してもらえるよ！！

事業所情報	内容	備考
<p>【問合せ】 本部</p> <p>【電 話】 23-0865</p> <p>【F A X】 23-1370</p> <p>【料 金】 無料</p> <div></div>	<p>【内容】 キヌヤ西益田店にて買い物をするために 送迎を行う</p> <p>【対象者】 キヌヤで買い物する方で車を持っていない 方、歩いてキヌヤに行くのが大変と思っ ている方</p> <p>【運行日】 毎週 火・木・土（午前中） 時刻表あり</p> <p>【送迎範囲】 ・旧キヌヤ横田店～キヌヤ西益田店</p> <div><p>旧キヌヤ横田店で買い物されていた方の買い物 機会の確保のために取り組まれているんだよ！</p></div>	<ul style="list-style-type: none">・ジャンボタクシーで送迎・定員：9人・定員超過の場合増車あり・途中乗・下車はできない

竹内商店

西部
移送付き買い物支援

支援事業名	内容	備考
<p>【住 所】美濃地町イ995-6</p> <p>【電 話】29-0033</p> <p>【営業日・時間】 平日、8:00～18:00</p> <p>【定休日】 土曜日、日曜日、祝日</p>	<p>【店舗販売メニュー】 食料品・衣類・洗剤・日用品雑貨</p> <p>【介護施設への注文販売】 二条地区の介護施設利用者へ、手作りの惣菜等、 食材販売をしている ※施設職員さんが品物を取りに来る仕組み</p> <div data-bbox="800 843 1905 1125"> <p>お店に来る人達の「集いの場」「居場所」 になっているよ！！</p> </div>	<ul style="list-style-type: none"> ・実店舗販売もあり ・電話があれば届ける ・美濃地区内送迎あり <div data-bbox="1946 611 2507 1190">  </div>

河野商店

西部
移動販売

支援事業名	内容	備考
<p>【住 所】美濃地町イ310</p> <p>【電 話】29-0037</p> <p>【営業日・時間】 月～土 午前中</p> <p>【定休日】 日曜日 盆 正月他</p>	<p>【店舗販売メニュー】 食料品・日用品</p> <p>【移動販売】 曜日：毎週火曜日 時間：15時過ぎ頃～15時半まで 場所：中西白上地区農道</p>	<ul style="list-style-type: none"> ・実店舗販売あり。 ・電話があれば届ける。 ・美濃、小野、中西、向横田へ見守りも兼ねた個別宅配も行っている。

個別宅配で高齢者の方と顔の見える会話を大切にしているお店だよ！！

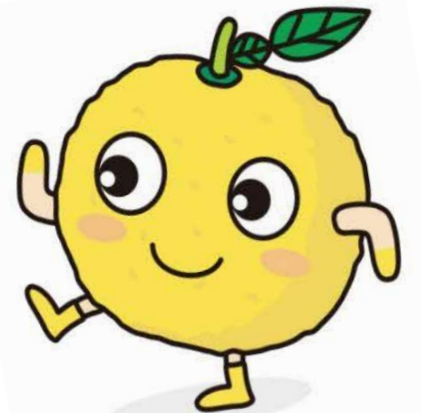

NPO法人益田自立支援センターフルール益田

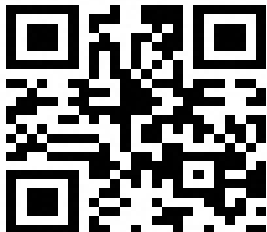

西部
移動販売

事業所情報	内容	備考
<p>【住 所】 戸田町イ170番1</p> <p>【電話・FAX】 28-0022</p> <p>【ホームページアドレス】 http://fleur-m.jp/</p>  <p>* 移動販売の為、到着時間が前後する場合あり</p> <p>* 毎月販売日程を「フルール益田ホームページ」で更新</p>	<p>【移動販売日程コース】</p> <p>◎ 第2水曜日（須子） ・ 人権センター横 12時00分～12時20分</p> <p>◎ 第2木曜日（高津） ・ ますだハイツ 12時00分～12時20分 ・ 西部高等技術校 12時30分～12時45分 ・ 松ヶ丘病院駐車場 13時00分～13時30分</p> <p>◎ 第3水曜日（小野～羽原～横田） ・ 小野保健福祉センター（百歳体操終了後） 10時30分～11時15分 ・ シマネ益田電子（職員玄関前） 12時00分～12時30分 ・ あゆみの里 12時50分～13時15分 ・ 旧キヌヤ横田店 13時30分～14時15分（店舗内） 買物後、簡単な「介護予防体操」を行い、楽しく体を動かしている</p>	<p>「笑顔で元気な挨拶」がモットーのフルール益田の移動販売に遊びに来てね！皆と話しができることを楽しみにしているよ！！</p> <p>【販売メニュー】</p> <ul style="list-style-type: none"> ・ 野菜（フルール益田で採れた新鮮野菜、浜田青果から仕入れた野菜） ・ パン、シュークリーム、おはぎなど ・ パプリカカレー（レトルト） ・ その他 ・ 毎月、季節に合わせた品揃え

【家事支援】

介護保険でも訪問介護は使えるけど、いろいろ条件があるよね・・・

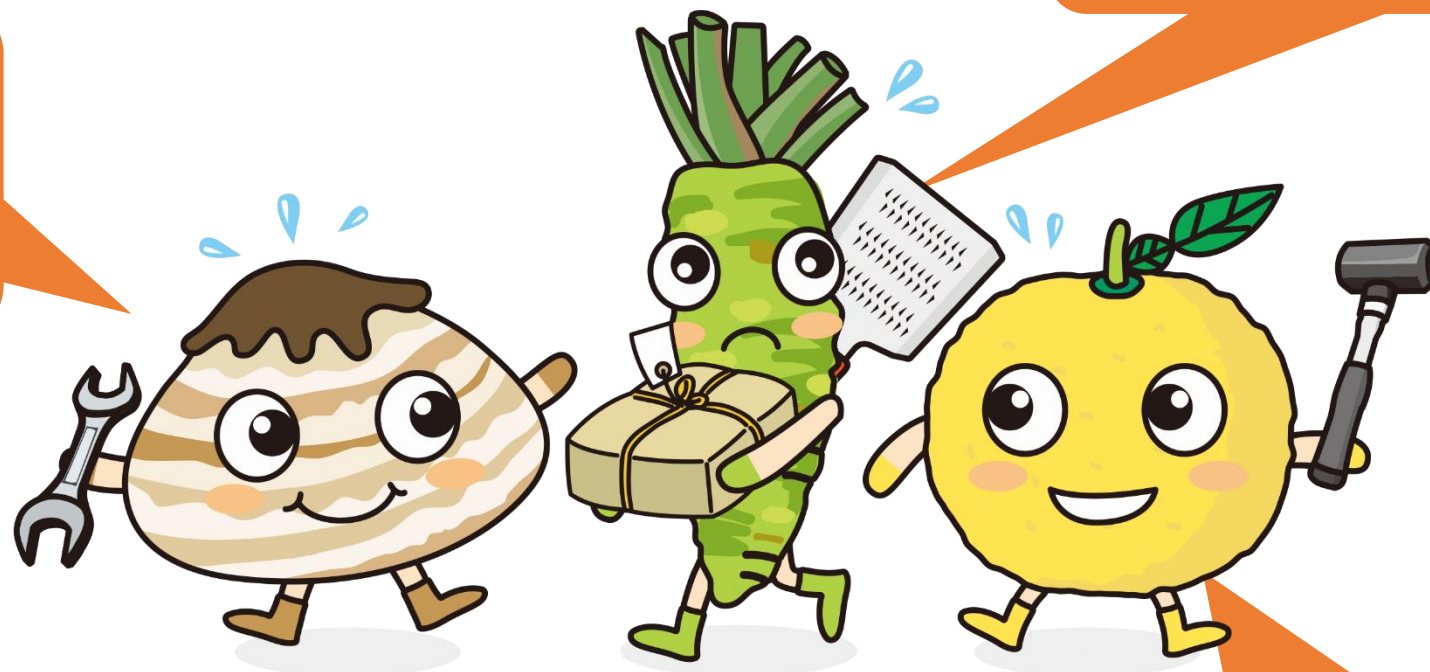

益田市ではいろんな企業や団体が家事支援を行っているよ！

生活の困りごとに合わせて、いろんな方法が選択できるといいよね！

有償たすけあいシステムおたがいさま益田（利用したい方）

事業所情報	内容	備考
<p>【住 所】 高津六丁目15-49</p> <p>【電 話】 32-3210</p> <p>【F A X】 32-3211</p> <p>【受 付】 電話</p> <p>【受付日】 月・木</p> <p>【時 間】 10時00分～16時00分</p>	<p>【出資金】 無料</p> <p>【利用料金】</p> <p>①月曜日～金曜日の9時00分～17時00分 800円/1時間</p> <p>②上記以外の時間（土・日・祝日・年末年始を含む） 900円/1時間</p> <p>③応援者への交通費 実費15円/1[＊]増 ※応援したい方を「応援者」と称しています。</p> <p>【家事応援】 洗濯、家事、買物、庭の草取り、産前産後のお手伝い、掃除、繕い物等</p> <p>【育児応援】 乳幼児、子どものお世話、集まりや会合などの託児等</p> <p>【介助応援】 買物、通院、話し相手等</p> <p>【その他】 庭木・植木の手入れ、病院の薬取り、宛名書き、ゴミの分別・処理、障子張り、畑の手伝い、雪かき等</p>	<ul style="list-style-type: none"> ・困ったことや悩みごと頼みごとがある時に電話にて相談する ・1時間から利用可 ・継続の場合、相談に応じる

高齢者への応援だけでなく、家族の様々な困りごとに対して応援をしているよ！



有償たすけあいシステムおたがいさま益田（応援者）

事業所情報	内容	備考
<p>【住 所】 高津六丁目15-49</p> <p>【電 話】 32-3210</p> <p>【F A X】 32-3211</p>	<p>【応援料金】</p> <p>①月曜日～金曜日の9時00分～17時00分 600円/1時間</p> <p>②上記以外の時間（土・日・祝日・年末年始を含む） 700円/1時間</p>	<ul style="list-style-type: none"> ・都合の良い時、有償で、できることを応援する ・始めに応援者登録をする ・生協組合員以外の方は、福祉活動保険加入の為の出資金2,000円が必要（退会時返金）

応援を必要とされる方だけでなく、
応援をしたい方も募集しているよ！

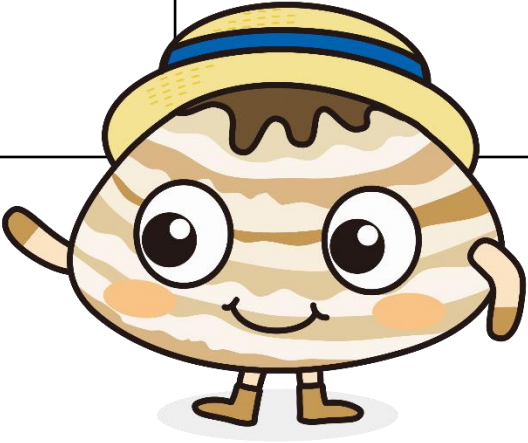

公益社団法人益田市シルバー人材センター

西部
家事支援



事業所情報	内容	備考
<p>【住 所】 大谷町 3 3 4 - 1</p> <p>【電 話】 24-2190</p> <p>【F A X】 22-4543</p> <p>【受 付】 電話・FAX</p> <p>【受付日】 月曜日～金曜日 (祝日は除く)</p> <p>【時 間】 8時30分～17時15分</p>	<p>【会費】 なし</p> <p>【サービス分野】</p> <p>①家事サービス 掃除、洗濯、買い物代行等</p> <p>②福祉サービス 身の回りの世話、話相手等</p> <p>③一般作業分野 除草、草刈り、屋外・屋内清掃、農業、作業、 荷造り、運搬、包装、梱包、調理作業、 チラシ・ビラ配り、雪かき等</p> <p>④技能分野 剪定、障子・ふすま・網戸の張替え、大工仕事、 左官、畳表替、ペンキ塗り、刃物砥ぎ等</p> <p>⑤その他の仕事 育児中の家事サービス、衣類のリフォーム等</p> <p>【利用料金】</p> <ul style="list-style-type: none">・ 交通費不要・ 買物支援：2時間まで最低1,898円～ 2時間を超えた場合949円/時間・ その他の料金は問合せによる	<p>【利用方法】</p> <ul style="list-style-type: none">・ 事前に電話が必要・ 見積もり後、料金等を提示・ 内容（家事）により相談 <p>【その他】</p> <ul style="list-style-type: none">・ 利用者は車には乗せられない <div><p>シルバー人材センター (生き活きセンター) は 生きがいと地域のニーズを 結びます！！</p><p>シルバー人材センター キャラクター チエブクロー</p></div>

事業所情報	内容	備考
<p>【支援名】 時間貯託制度 （会員同士の助け合い）</p> <p>【住 所】 高津五丁目28-16</p> <p>【電 話】 22-6222</p> <p>【F A X】 22-6343</p> <p>【申 込】 電話・FAX</p> <p>【受付日】 365日</p> <p>【受付時間】 8時00分～19時00分</p> <p>【寄 付】 点数のない方もボランティアを受けられる。この場合1時間500円、身体介護支援及び食事作りは1,000円必要</p>	<p>【会費】 年会費：3,000円（夫婦も同額）</p> <p>【支援内容】 家事援助、外出、通院介助、障害者の外出、高齢者の見守り、話し相手、産前産後の手伝い、保育園へのお迎え等</p> <p>【利用料金】</p> <ul style="list-style-type: none"> ・ 1時間1点の善意交換制度 ・ 会員は自分の集めた点数を使用可能 <div data-bbox="726 806 1396 1256" data-label="Text"> <p>家事支援のボランティアをして、自分が困った時には支援をしてもらえるよ！</p> </div>	<ul style="list-style-type: none"> ・ 元気な内にボランティアをして点数を貯め、将来、助けが必要になればそれを基に支援を受けることができる ・ 自分のためだけではなく、両親にも使え、遠距離介護に利用できる ・ 困りごとの相談ができる ・ 介護保険で認定されていない方、介護保険の限度額が上限になった方、要支援になり家事援助を受けられなくなった方、介護保険のヘルパーができないこと（庭掃除・窓拭き・犬の散歩等）旅行中の植木や、ペットが気になる方、病気で家事をする人がいない方、子育てで悩んでいる方など



やまねお出かけ介護タクシー

西部
家事支援

事業所情報	内容	備考
<p>【支援名】「手伝い隊！」 【住 所】高津五丁目22-18 【電 話】25-7888 【F A X】25-7887 【受 付】電話・FAX 【受付日・時間】365日（予約制） 【営業日・時間】要相談 （予約状況による）</p> <p>やまねお出かけ 介護タクシー</p>  <p>お店のロゴマーク</p>	<p>【支援内容】</p> <p>①代理代行サービス 買物、薬の受取、書類、福祉用品搬送 （届け等）、墓参り、消耗品の交換 （電気、電池交換等）</p> <p>②生活支援サービス 病院内付添、公共、間施設内の付添 （図書館・美術館・コンサート等）、 買物の付添、役所、金融機関の付添、 ゴミ出し、見守り、ストーブへの灯油 の給油等</p> <p>【利用料金】 最初の20分まで500円 以降10分毎500円 最初1時間の場合2,500円</p>	<p>・介護タクシー車両を使い、 家事支援等、日常生活での 困りごとを手伝う。 ・障害の有無、個人、団体の 有無に関わらず 誰でも利用 ができる。</p>  <p>QRコード</p>

中西ヘルスポイント制度

西部
家事支援

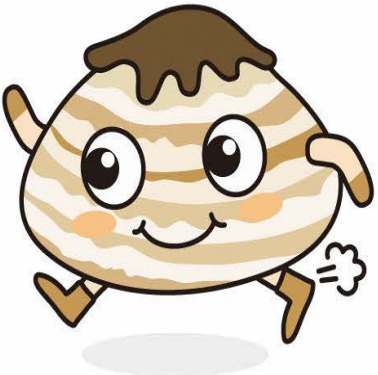
支援事業名	内容	備考
<p>【支援名】 中西なんでもお助け隊 【住 所】 益田市白上町イ743-2 中西公民館内</p> <p>【電 話・FAX】 28-0501 【受 付】 電話 【受付日】 月～金 【受付時間】 8時30分～17時00分</p> <p>中西ヘルスポイント制度を活用しながら地域を元気にしよう！！</p> 	<p>【支援内容】 草刈り、墓掃除、庭の剪定、溝掃除 蜂の巣駆除、通院補助など、要相談</p> <p>【料金】 作業費（人件費）はヘルスポイントで支払う。 カード（10ポイント）あり 1ポイント毎にスタンプを押す。 不足分、使用機具代などは現金</p> <ul style="list-style-type: none"> ・ 1時間800円（人件費） ・ 10ポイント＝400円 20ポイント＝800円 ・ 割引券～公民館でカード（10ポイント）400円割引券を交換する。 	<ul style="list-style-type: none"> ・ 高齢者のための支援活動（高齢者の体力限界に伴う） ・ 高齢者の困りごと相談 ・ 貯まったポイントは湯元館（美都温泉）、田万川温泉で使える （中西地区以外の方でも上記店舗で使用できる） ・ 公民館で行われる行事への参加でもポイントはもらえる

【その他の支援】

暮らしの困りごと、解決
してもらおう！



ちえぶくろって、生活に
役立つ知恵が詰まってる
なあ。



生活に役立つ支援が見つ
かるかも。



美濃商工会生活応援隊

西部
その他の支援

事業所情報	内容	備考
<p>【支援名】生活応援隊</p> <p>【住 所】美都町都茂1809-2</p> <p>【電 話】美都：52-2537 匹見：56-0220</p> <p>【F A X】美都：52-2536 匹見：56-0753</p> <p>【受 付】電話・FAX</p> <p>【受付時間】月～金 9時00分～ 17時00分</p>	<p>【利用料金】</p> <ul style="list-style-type: none"> ・相談、見積り無料 ・注文後 直接業者に支払う <p>【支援内容】</p> <p>どこに頼めばいいかわからない、安心できる業者を紹介してほしいなどの悩みを聞き、業者等への作業依頼をする</p>	<ul style="list-style-type: none"> ・家電の故障、家の修繕、自動車の故障、建設・雑工、左官工事、飲食、電気、ゴミ、水廻り、暮らし・お掃除、パソコン相談 介護・介護用品 等 ・業者の都合等によりお断りする場合もある

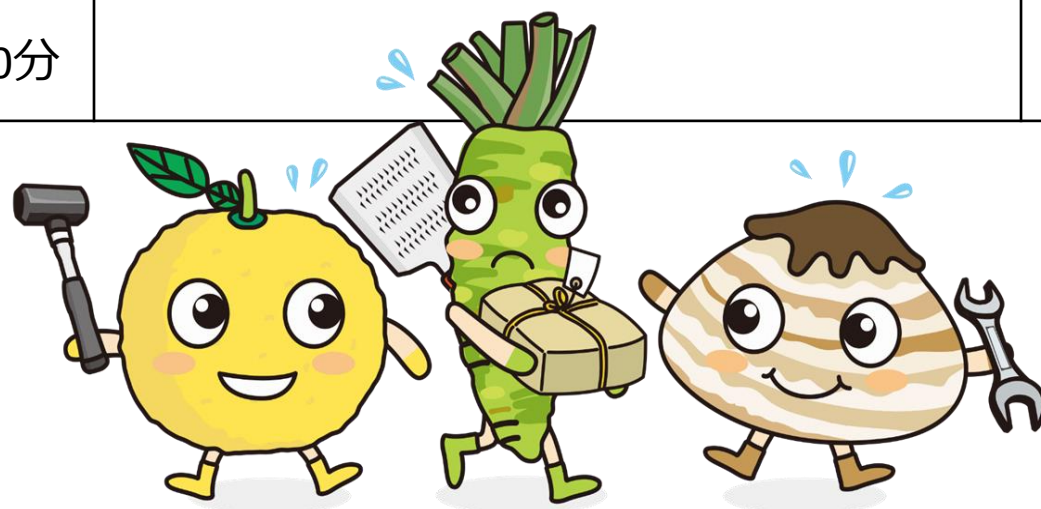

生活応援隊が窓口となってお世話するよ

くりゅうのべんり屋

西部
その他の支援

事業所情報	内容	備考
<p>【支援名】 便利屋事業部</p> <p>【住 所】 遠田町87-6</p> <p>【電 話】 27-0188 31-7077</p> <p>【F A X】 050-3488-0054</p> <p>【受付時間】 9時00分～20時00分</p>	<p>【利用料金】</p> <p>基本1名 3,000円/時間（税別）</p> <p>出張経費1名 3,000円/20^キ。（税別）</p> <p>【支援内容】</p> <p>不用品回収、清掃全般、 住宅修繕（専門的な修繕はしない） 施設入所時の簡単な引っ越しなど その他は要相談</p>	<ul style="list-style-type: none"> ・不用品回収の場合や緊急作業、早朝・深夜作業、日祝日の作業は別途料金が必要 ・秘密厳守

幅広い対応と作業時間に
特徴があるよ！

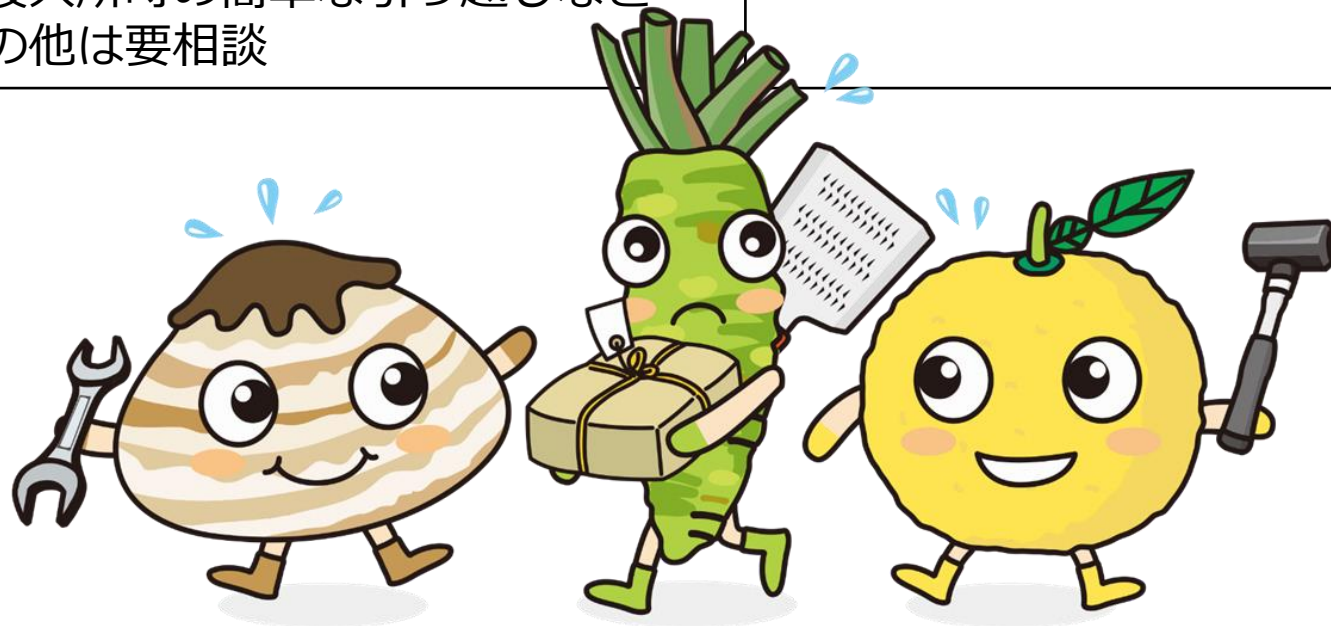

【移送支援】

※対象となるのは要支援・要介護認定の方、身体障がい者手帳、療育手帳をお持ちの方、その他障がいにより単独移動できない方です。

料金が高いかと心配したけど、思ったより安く感じたという声を聞いたよ！

身体的な介護が必要な人でも遠慮なく、行きたいところに行けるよ！



公的な割引制度が活用できる場合もあるよ！

介護タクシーひまわり（上） （有）益田葬儀社（下）



西部
移送支援

支援事業名	内容	備考
<p>【住 所】下本郷町846-8</p> <p>【電 話】32-1010</p> <p>【FAX】 23-1347</p> <p>【営業日・時間】 基本 18時30分終了 早朝等は要相談</p> <p>【申込】電話、FAX</p>	<p>【運賃】 中型：初乗り1.5kmまで670円 以降274m毎に90円加算 大型：初乗り1.5kmまで700円 以降253m毎に100円加算 ストレッチャー使用は2割増</p> <p>【割引】 障がい者（身障・療育手帳・運転経歴 証明書）1割 福祉タクシーチケット</p>	<p>【車両】2台（大型・中型） 大型タクシー（ストレッチャー 使用可能）、車いす利用可能</p> <ul style="list-style-type: none"> ・ストレッチャー利用時は基本 職員2人対応、2人対応時（病 院より2人対応と言われた場合 も含む）市内は利用料1,000円 ・匹見・市外は利用料なし、 ・家族が付添時は職員1人対応、 利用料金なし
<p>【支援名】益田市入退院サービス</p> <p>【住 所】東町9-24</p> <p>【電 話】22-6132</p> <p>【営業日・時間】 要相談</p> <p>【申込】電話 要予約制</p>	<p>【運賃】 タクシーメーターと同じ ・ストレッチャー使用時運賃の2割増</p> <p>【割引】 障がい者（身障・療育手帳） 福祉タクシーチケット</p>	<p>【車両】リフト付車両 ストレッチャー、車いす 利用可能</p>

やじ介護タクシー

支援事業名	内容	備考
<p>【住 所】 高津五丁目33-22</p> <p>【電 話】 22-4316 090-7996-3683</p> <p>【F A X】 25-7600</p> <p>【定休日】 年末年始</p> <p>【営業時間】 6時00分～19時00分 それ以外の日曜、 祝日は要相談</p> <p>【予 約 制】 1ヶ月前から</p> <p>【申 込】 電話・携帯・FAX</p>	<p>【運賃】 一般小型タクシーとほぼ同額 基本 初乗り 1.5kmまで650円 加算 500m 100円 待料金 10分 100円 深夜～早朝 2割増 (22時00分～5時00分)</p> <p>【割引】 障がい者 (身障・療育手帳) 福祉タクシーチケット</p>	<p>【車両】 1台</p> <ul style="list-style-type: none"> ・車いす・簡易ストレッチャー 対応 ワゴン普通自動車 ・移送備品（車いす・スロープなど） 有料貸出あり ・入退院時の移動、ベッドから車いす 間の移乗などの手伝い（有料） ・県外への長距離移送も可能 

やまねお出かけ介護タクシー（上） まる介護タクシー（下）

支援事業名	内容	備考
<p>【住 所】高津五丁目22-18</p> <p>【電 話】25-7888</p> <p>【F A X】25-7887</p> <p>【営業日・時間】 要相談</p> <p>【申込】電話・FAX</p>  <p>QRコード</p>	<p>【運賃】</p> <p>一般のタクシーとほぼ同額</p> <p>距離制 初乗り 1.5kmまで640円</p> <p>時間制 30分毎 3,050円</p> <p>障がい者（身障・療育手帳）1割引</p> <p>福祉タクシーチケット</p> <p>萩福祉タクシーチケット</p>	<p>【車両】2台</p> <ul style="list-style-type: none"> ・車いす、スロープタイプ自動車 ・リクライニング（簡易ストレッチャー）対応自動車  <p>お店のロゴマーク</p>
<p>【住 所】津田町1165-1</p> <p>【電 話】</p> <p>080-2890-1304</p> <p>【F A X】27-0867</p> <p>【営業日】月～金</p> <p>土・日要相談</p> <p>【営業時間】</p> <p>8時00分～17時00分</p> <p>時間外は要相談</p> <p>【申込】電話・FAX</p>	<p>【運賃・車両】</p> <p>距離制 初乗り 1.5kmまで610円～</p> <p>AED搭載の軽車両</p> <p>【割引】</p> <p>障がい者（身障・療育手帳）1割引</p> <p>福祉タクシーチケット</p>	<ul style="list-style-type: none"> ・車いす（フルリクライニング可能）に乗ったまま乗り降りできる ・車いす1名+2名乗車可能 

介護タクシー秋桜（上） ポイントタクシー（下）

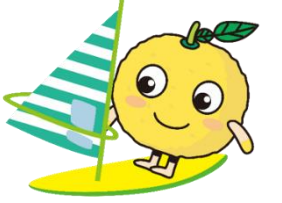
支援事業名	内容	備考
<p>【住 所】横田町2019</p> <p>【電 話】25-1605</p> <p>【F A X】25-1607</p> <p>【営 業 日】月～土 （他要相談）</p> <p>【営業時間】 8時30分～17時30分 （時間外要相談）</p> <p>【申込】電話、基本予約制</p>	<p>【運賃】 初乗り1.5kmまで580円～ 以降334m毎に90円加算</p> <p>【割引】 障がい者（身障・療育手帳）1割引 福祉タクシーチケット</p>	<p>【車両】軽自動車（車いす対応可能）</p> <p>【介護料】・送迎のみは乗降介助含む ・送迎＋介助 （乗降介助以外の介助は 要相談）</p> <p>・介護保険利用可能～要介護度1以上、 要相談、介護料に異なりあり</p> 
<p>【住 所】遠田町1339番地1</p> <p>【電 話】0120-87-8343 （はなのやさしさ）</p> <p>【営 業 日】年末年始以外</p> <p>【営業時間】 8時00分～16時00分 （臨機応変に相談可能）</p> <p>【申込】電話、基本予約制</p>	<p>【運賃】 小型 610円 距離制 メーター分のみ、割増なし 遠方相談可能</p> <p>【割引】 障がい者（身障・療育手帳）1割引 福祉タクシーチケット ・ポイント制～スタンプカードあり 商品券交換あり</p>	<p>【車両】一般小型普通車1台 （車いす1台使用可能： 家族・知人同乗可能）</p> <p>・車いす無料貸出</p>

第一交通タクシー株式会社（上） 益田タクシー株式会社（下）

西部
移送支援

支援事業名	内容	備考
<p>【住 所】 あけぼの本町1-15</p> <p>【電 話】 22-1400</p> <p>【F A X】 22-2005</p> <p>【営業時間】 24時間 要相談</p> <p>【申込】 電話・FAX</p>	<p>【運賃・車両】</p> <ul style="list-style-type: none"> ・車いす・ストレッチャー 定員9人 790円 222m毎に100円増 ・車いす乗用車 定員3人 740円 261m毎に90円増 ・深夜～早朝 2割増 (22時00分～5時00分) 	<p>【介護料金】 家族 無料</p> <p>【割引】 障がい者（身障・療育手帳） 福祉タクシーチケット 免許証返納割引</p>
<p>【住 所】 赤城町6番22号</p> <p>【電 話】 22-8181</p> <p>【F A X】 23-1005</p> <p>※FAXは平日のみ8:30～17:00</p> <p>【営業時間】 24時間 要相談</p> <p>【申込】 電話・FAX</p>	<p>【運賃・車両】</p> <ul style="list-style-type: none"> ・車いす乗用車 1台 840円 208m毎に100円増 ・深夜～早朝 2割増 (22時00分～5時00分) 	<p>【介護料金】 介護が必要な方に職員 1人付添 1,000円 ・遠方利用は要相談</p> <p>【割引】 障がい者（身障・療育手帳） 福祉タクシーチケット</p>

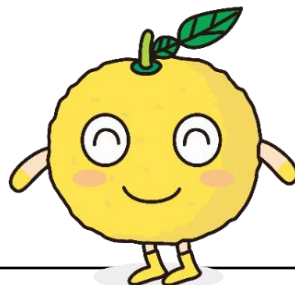

普通タクシーに乗車が困難な方、病院の通院・
入退院時の利用が多いよ！

さんくろー（福祉タクシー）

支援事業名	内容	備考
<p>【住所】 金山町イ522-2</p> <p>【電話・FAX】 27-2350</p> <p>【営業日】 月～土（日曜日は要相談）</p> <p>【営業時間】 8：00～17：00 （時間外要相談）</p> <p>【申込】 電話・FAX （基本予約制）</p>	<p>【運賃】 初乗り1.5kmまで 590円 以降336m毎に 90円加算</p> <p>【割引】 障がい者（身障・療育手帳） 1 割引 福祉タクシーチケット</p>	<p>【車両】</p> <ul style="list-style-type: none"> ・車いすに乗ったまま乗り降りできる ・車いす1名+1名乗車可能 ・車いすではない時は付添2名乗車可能 ・乗降の手伝い ・通院、施設への送迎、買物や散髪など外出の手伝い ・県外への移送も可能 <p>【付添料金】</p> <ul style="list-style-type: none"> ・買物や移動の付添が必要な方 30分1,000円

介護福祉士を持
てる方が支援して
くれるよ

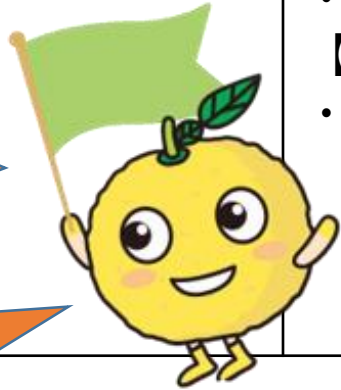

対象者：要支援・要介護者認定の方、身障手帳
お持ちの方、その他障害により単独移動できない
方

介護タクシーすまいる

西部
移送支援

支援事業名	内容	備考
<p>【住所】 須子町25-20</p> <p>【電話】 22-8550</p> <p>【電話】 090-5449-2525</p> <p>【営業日】 【営業時間】 24時間対応(要相談)</p> <p>※深夜・早朝(22時～5時)は2割増</p> <p>【申込】 電話 (どんな事でもまずはご相談下さい！)</p> <div data-bbox="198 876 637 1133" data-label="Image"> </div> <p>お店のロゴマーク</p>	<p>【運賃】</p> <p>距離制：小型車→初乗り630円 大型車→初乗り680円</p> <p>時間制：小型車→3,000円/30分毎 大型車→3,360円/30分毎</p> <p>【割引】</p> <p>障がい者(身障・療育手帳)1割引</p> <p>【迎車】</p> <p>回送距離2km以上の場合 大型車 250円、普通車 200円</p> <p>【対象者】</p> <p>要支援・要介護認定の方、身障・療育手帳をお持ちの方、その他障害やケガ等により、単独移動できない方</p>	<p>【車両】</p> <ul style="list-style-type: none"> ・車いすに乗ったまま乗り降りできる ・小型車は車いす1名+2名乗車可能 ・大型車は車いす2名+8名乗車可能 ・乗り降りの手伝い、車いすに乗ったままでも乗り降り可能 ・通院・通所・買い物などの外出、役所等の手続・冠婚葬祭・旅行等の付添 (お気軽にお問合せください) ・県外への移送も可能 ・お墓参り・お墓掃除代行サービス 3.3㎡ 15,000円～ <p>【待ち料金】</p> <ul style="list-style-type: none"> ・普通車→1分45秒ごとに90円 ・大型車→1分30秒ごとに90円 <p>【サービス料】</p> <ul style="list-style-type: none"> ・20分まで500円、以降は10分毎に500円

【集い・通いの場】

- いきいきサロン P111
- いきいき百歳体操 P112
- 認知症（予防）カフェ . . . P113

【いきいきサロン】

顔なじみの人と話をしたり、みんなでいっしょに体操したり、音楽を楽しんだり、趣味もいかせるよ！

【百歳体操】

おもりを使った40分程度の簡単な筋力トレーニングで転倒しにくい体になれるので、骨折して寝たきりになるのを防ぐことができるよ！

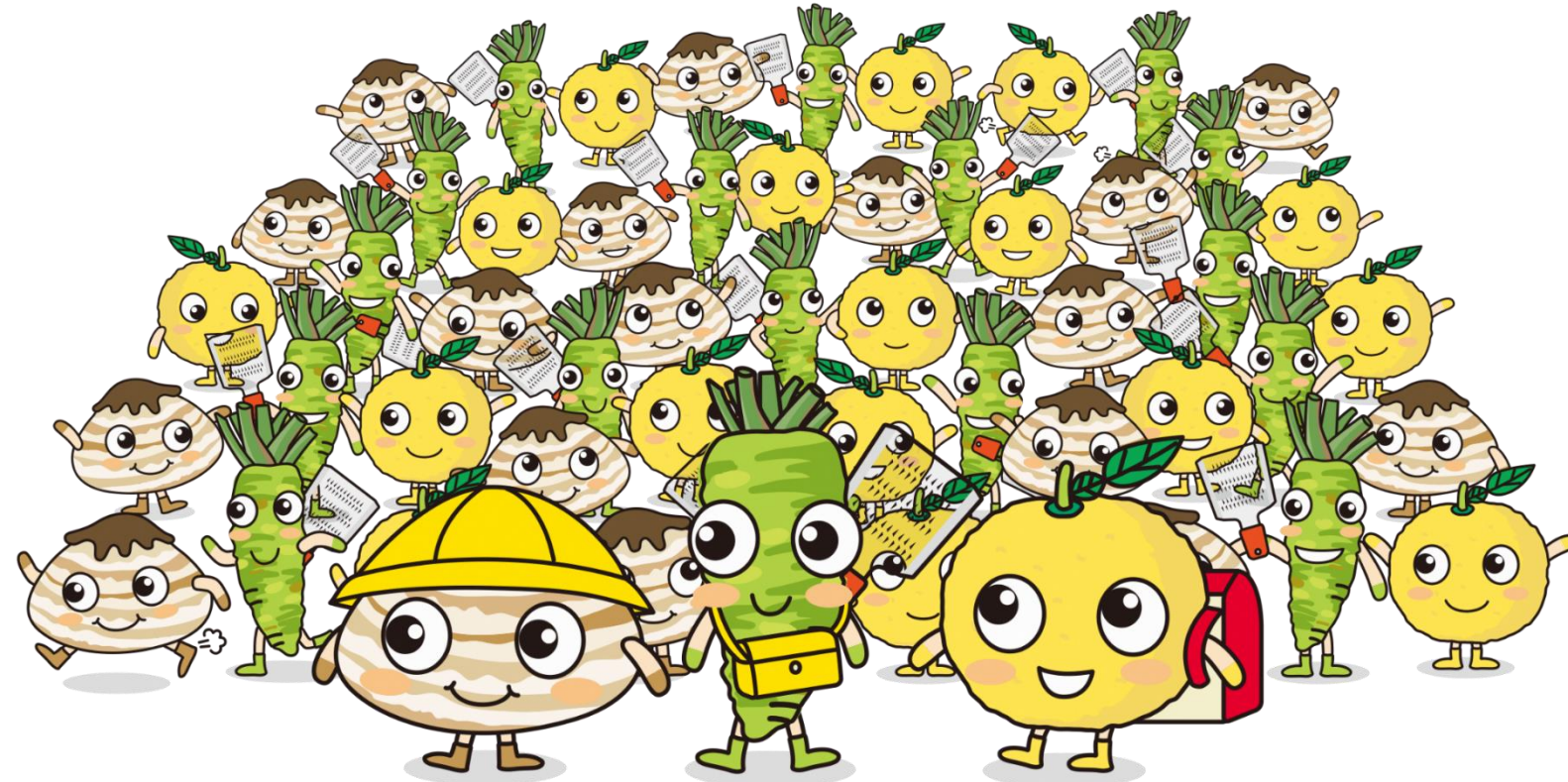

いきいきサロン

西部 いきいきサロン

西部地区	活動の場所	問合せ先
<ul style="list-style-type: none"> ・高津 8ヶ所 ・西益田 10ヶ所 ・二条 1ヶ所 ・美濃 3ヶ所 ・小野 7ヶ所 ・中西 5ヶ所 	地区公民館・集会所・集いの場等	益田市社会福祉協議会 【住所】須子町3番1号 【電話】 22-7256

益田市社会福祉協議会では
サロン活動へ助成金などの
支援をしているよ！



いきいき百歳体操

西部
百歳体操

西部地区	活動の場所	お問い合わせ先
<ul style="list-style-type: none">・高津 4カ所・西益田 9カ所・小野 2カ所・中西 5カ所	公民館・集会所等	健康増進課 【電話】 31-0214

百歳体操で健康な身体を保とう！



認知症（予防）カフェ

西部
認知症（予防）カフェ

カフェ・名称	内容	備考
<p>【名 称】 認知症カフェ どんちっち</p> <p>【住 所】 須子町</p> <p>【電 話】 22-7765 デイサービスどんちっち</p> <p>【開催日】 第2土曜日/毎月</p> <p>【時間】 13時30分～15時30分</p>	<p>【参加費】 200円 茶菓子代含む</p> <p>【活動内容】 お話、交流、体操 レクリエーション</p>	<p>予約なし どなたでも参加できる</p>

デイサービスを運営している
事業所が行っているよ！

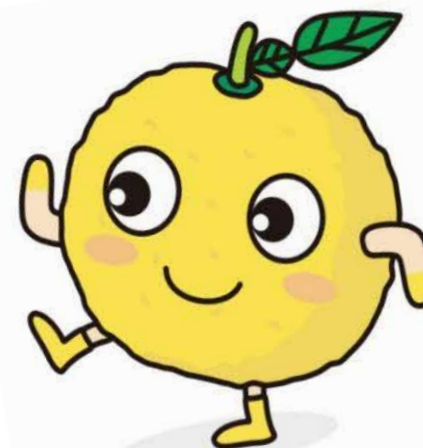

【美都圏域で活用できる社会資源】

* 美都圏域の該当地区
東仙道・都茂・二川

- ・ 食支援・・・・・・・・・・ P115
- ・ 家事支援・・・・・・・・・・ P123
- ・ その他の支援・・・・・・・・ P129
- ・ 移送支援・・・・・・・・・・ P133
- ・ 集い・通いの場・・・・・・・・ P142

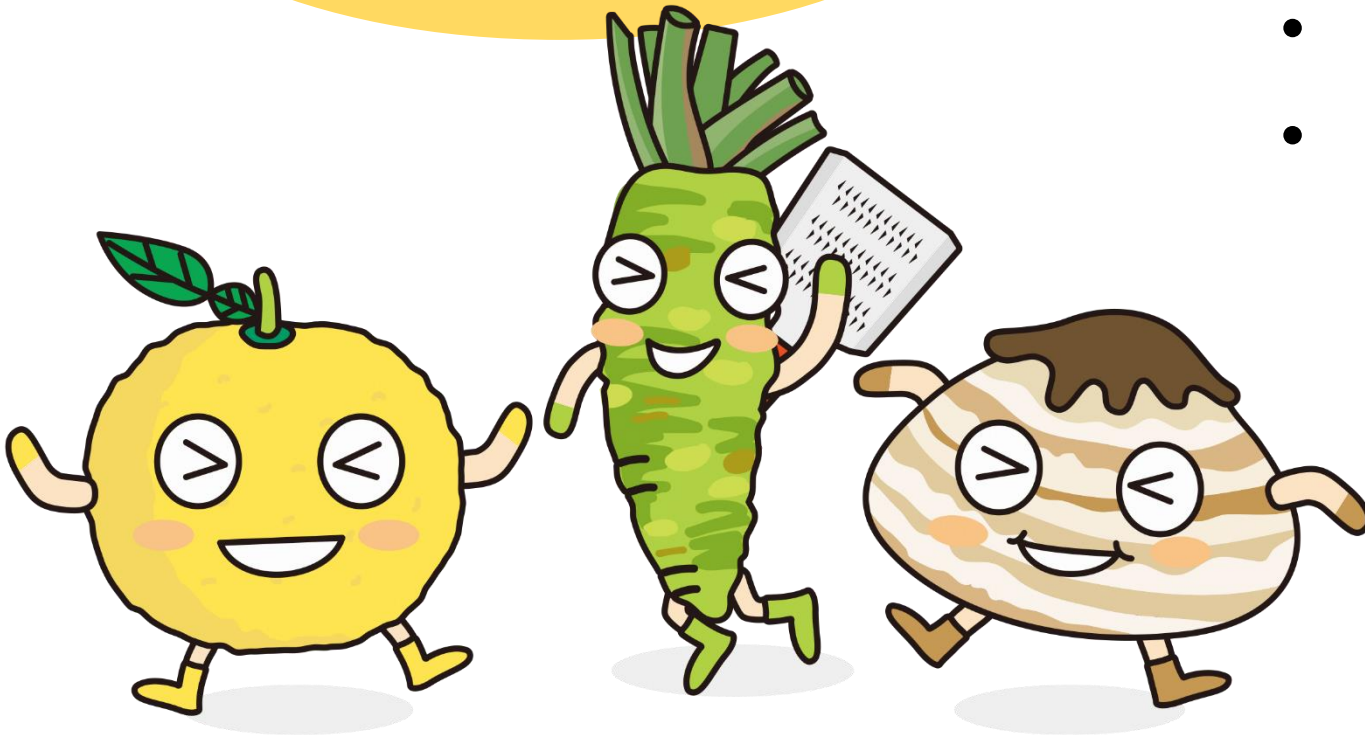

【食支援】

- お弁当の配達 P115
- 食材の配達 P118

1日、3食決めた時間に
しっかり食事をとる
と身体の衰えを防げる
と聞いたよ！

一汁三菜と昔から
言われているけど、
偏らない食事が大切
だね！！



水分をしっかり、
飲むように心が
けよう！ 特に
お風呂前の水分
は大切だよ！！

美都温泉の夕食宅配

美都
お弁当の配達

事業所情報	内容	備考
<p>【事業所名】 美都温泉湯元館</p> <p>【住 所】 美都町宇津川口630-3</p> <p>【電 話】 52-2100</p> <p>【定休日】 水曜日</p> <p>【注 文】 電話</p>	<p>【料金】</p> <ul style="list-style-type: none">・ごはん付 580円（税込）・おかずのみ 520円（税込） <p>【配達日】</p> <ul style="list-style-type: none">・水曜日以外毎日 （土日祝日も可） <p>【配達時間】</p> <ul style="list-style-type: none">・15時～18時の間 （時間指定はできない）	<p>【支払方法】 口座振替</p> <ul style="list-style-type: none">・アレルギー対応可・基本的には声かけをしながら 手渡しでお届けする・留守の場合は保冷ボックスに入 れておくことも可・お試し注文も可



どなたでも利用できるよ！

生活協同組合しまね

美都
お弁当の配達

事業所情報	内容	備考
<p>【支援名】 コープの夕食宅配 【住 所】 高津六丁目15-49 【電 話】 0120-336-021 【受 付】 電話 (月～金) 8時30分～21時00分 (土) 8時30分～18時00分 【定休日】 土曜日・日曜日・祝祭日 【営業時間】 9時00分～17時30分</p> <div>  <p>健康のことを考え、 塩分控えめ、カロ リーにも気を使っ ているよ！ お弁当 の配達エリアが広 いので、気軽にエ リアの問合せがで きるよ！</p> </div>	<p>【料金】 税抜き</p> <ul style="list-style-type: none"> ・おかずコース おかず（15品目以上） 1食 464 円 5日間 2,320 円 ・おかず（22品目以上） 1食 650 円 5日間 3,250 円 ・弁当コース 1食 529 円 5日間 2,645 円 ・健康管理食コース ・やわらか食コース ・介護食コース （上記コース料金はお問合せ下さい） <p>【配達日】 月～金 【配達時間】 夕食 手渡し（要相談） 13時00分～18時00分の間</p> <ul style="list-style-type: none"> ・応援食（専用のチラシあり） ※夕食宅配のない土日祝のおかずを冷凍で金曜に お届けします。 	<ul style="list-style-type: none"> ・組合員（出資金） 1,000円 <p>【支払い方法】 口座振替 毎月26日</p> <p>【取り消し】 前の週水曜日15時00分 までに週単位で依頼</p> <p>【お試し期間】 週単位分(月～金) での お試しあり</p> <p>【見守り機能】 在宅確認が可能</p>

事業所情報	内容	備考
<p>【住 所】 高津六丁目15-49</p> <p>【電 話】 0120-336-021</p> <p>【営業日・時間】 月～金 9時00分～17時00分</p>	<p>コープ商品の宅配（月～金）</p> <p>【宅配方法】 個人・グループ～班（3人以上）宅配料なし</p> <ul style="list-style-type: none"> ・なかよし個配 手数料：120円（税抜） ・地域ステーション 手数料：無料 ・個人宅配 個配手数料：239円（税抜） <p>くらし応援個配（割引制度等あり）</p> <ul style="list-style-type: none"> ・赤ちゃんサポート（0歳～1歳）：無料 ・すこやかサポート（1歳～2歳）：143円（税抜） ・ゴールドサポート：143円（税抜） （満70歳以上の単身者・夫婦どちらかが満70歳以上） ・障がい者サポート：143円（税抜） （障がい者手帳お持ちの方） 	<ul style="list-style-type: none"> ・出資金2,000円以上 <p>【注文方法】</p> <ul style="list-style-type: none"> ・週1回から定期、不定期 ・注文用紙 ・インターネット（eふれんず） ・コープアプリ <ul style="list-style-type: none"> ・電話 0120-336-170 ・FAX 0120-336-744 <p>【生活応援】</p> <ul style="list-style-type: none"> ・メール配信サービス “まめーる”
	<p>コープわくわく便</p> <ul style="list-style-type: none"> ・範囲別送料・配達料金別途要 <p>【お届け日】 土・日・月</p>	<ul style="list-style-type: none"> ・出資金2,000円以上 <p>【注文】</p> <ul style="list-style-type: none"> ・専用注文用紙 ・離れて暮らす家族、親戚、友達に生協商品を届ける。 梱包、発送は生協が行う 発送できない商品がある

くらしに役だつ食品や日用雑貨品を届けてくれるよ！！

事業所情報	内容	備考
<p>【支援名】キヌヤ宅配部 ①宅配サービスインターネット ②お届けサービス</p> <p>【住 所】常盤町4-38</p> <p>【電 話】23-1670</p> <p>【F A X】23-1738</p> <p>【受付時間】9時00分～18時00分 当日、朝9時15分まで</p>	<p>【食材の選択方法】 ・カタログ及び毎週発行チラシ</p> <p>【配送日】 午後配達（時間指定不可） 毎週2回</p> <p>【配送料】 無料 1回のお買い物合計金額2,160円（税込） 未満は配送金として107円（税込）が必要</p> <p>【宅配範囲】 東仙道・都茂（要相談）</p>	<p>【会員制】 520円/月（税込） ※配達ルートが定員に達した場合、 新規受付はできないことがある</p> <p>【注文】 ・インターネット ・電話、FAX</p> <p>【支払い方法】 ・商品と請求書を共に 渡し、1ヶ月まとめて 口座引落 ・20日締めめの28日引落（銀 行が休みの場合、翌営業日に 引き落とし）</p>

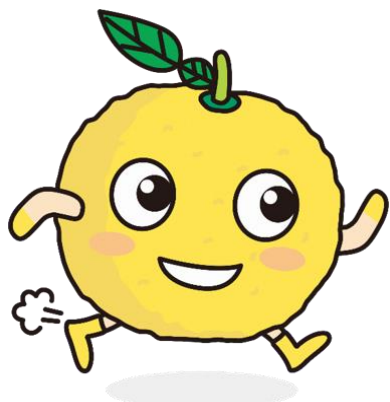

自宅にいて、地元のショッピングセンターと
同じ物が買えるよ！

グリーンコープ生活協同組合

美都
食材の配達

事業所情報	内容	備考
<p>【住 所】 浜田市下府町327-88</p> <p>【電 話】 0855-22-7001</p> <p>【F A X】 0855-22-7880</p> <p>【営業時間】 9時00分～18時00分</p>	<p>【配達方法】 個配、ペア配（2人）、班配（3人以上）</p> <p>【配達手数料について】</p> <ul style="list-style-type: none">・ 個配～手数料880円/月（税込）・ ペア配～月利用が2人共あった場合は手数料なし・ 班配～手数料なし・ 赤ちゃん個配～手数料なし・ 障がい者サポート個配～手数料なし（障がい者手帳の確認あり）・ シルバー個配～手数料440円/月（満80歳以上が対象）	<p>◎ 出資金 3,000円</p> <p>【支払い方法】</p> <ul style="list-style-type: none">・ 1日から月末までの1ヶ月分の利用代金を翌月5日に口座振替（5日が土・日・祭日の場合は、翌営業日） <p>【注文方法】</p> <ul style="list-style-type: none">・ 注文用紙の提出・ インターネット注文・ 電話、FAX注文・ 詳しい説明は、担当者が訪問し、説明する。

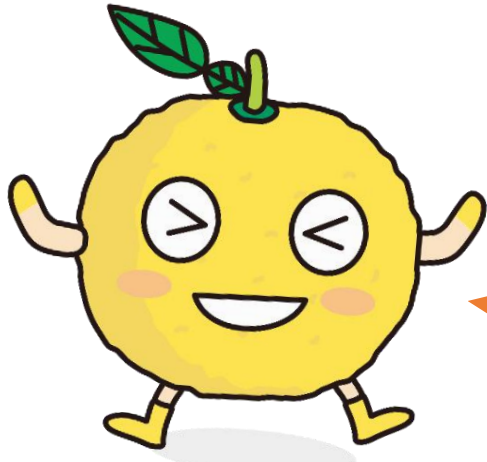

配達方法が色々あって便利だし、食の安全性にこだわりがあるよ！

事業所情報	内容	備考
<p>【支援名】イオンの即日便</p> <p>【住 所】乙吉町イ95-10</p> <p>【電 話】31-0330</p> <p>【営業日】365日</p> <p>【営業時間】 8時00分～21時30分</p> <p>【受付時間】 9時00分～20時00分</p> 	<p>【宅配方法】 イオンで購入後、当日自宅まで購入したものを届ける</p> <ul style="list-style-type: none"> ・生鮮食品を除く ・受付カウンターで申込みをする <p>【配送範囲・時間】</p> <ul style="list-style-type: none"> ・市内全域 ・受付時間により異なる (午前受付で当日配送可能) ・時間指定不可 ・不在時の再発送あり <p>【配送料】</p> <ul style="list-style-type: none"> ・配送分2,000円以上(税込)で110円 ・配送分2,000円未満(税込)で220円 ・対象者以外でカードをお持ちの方は一律330円 <p>店舗で買い物したものを 当日配達してもらえるよ！！</p>	<p>【対象者】</p> <ul style="list-style-type: none"> ・イオンカード会員 ・オーナーズカード会員 ・GGWAONカード会員(55歳以上) ・ゆうゆうWAONカード会員(65歳以上) <p>【配送不可】</p> <ul style="list-style-type: none"> ・ホテル、マンション ・容器破損、引火、発火の恐れがあるもの ・食品衛生を保てないもの ・専用コンテナに入る分量(25kg以下)

Yショップ JAしまねラーバン

美都
食材の配達

支援事業名	内容	備考
<p>【住 所】 都茂1873-1</p> <p>【電 話】 52-3649</p> <p>【F A X】 52-3649</p> <p>【定休日】 土曜日午後・ 日曜日・祝日・正月</p> <p>【営業時間】 9時00分～18時00分</p> <p>【注 文】 電話 前日の9時00分～17時00分</p>	<p>【販売内容】 一般食料品、雑貨他</p> <p>【配達範囲】 火曜日 仙道方面 水曜日 二川方面 他は相談 火曜日・水曜日が祝日の場合は休み</p>	<ul style="list-style-type: none"> ・JA引落可能 ・肥料・種苗等は商品取り寄せ可能

地域で買い物に困っている方、お店に
来れない方は配達をするよ！



【家事支援】

介護保険でも訪問介護は使えるけど、いろいろ条件があるよね・・・

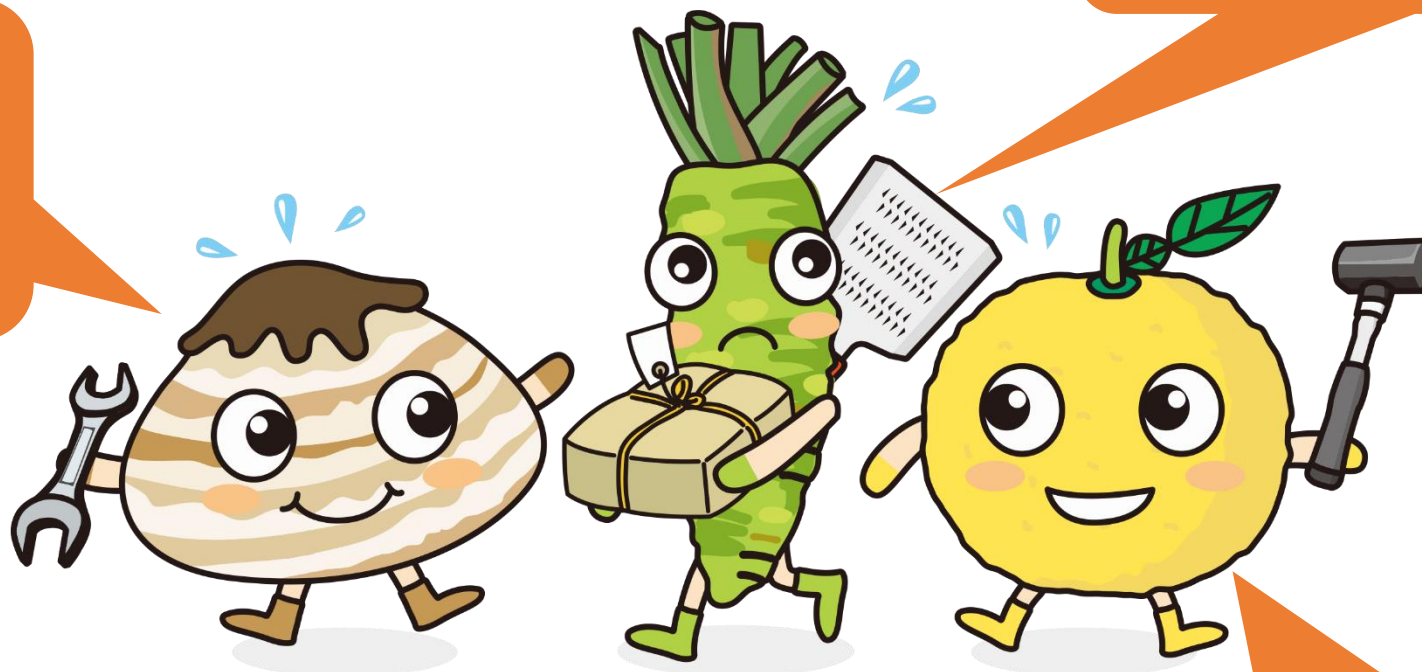

益田市ではいろんな企業や団体が家事支援を行っているよ！

生活の困りごとに合わせて、いろんな方法が選択できるといいよね！

有償たすけあいシステムおたがいさま益田（利用したい方）

事業所情報	内容	備考
<p>【住 所】 高津六丁目15-49</p> <p>【電 話】 32-3210</p> <p>【F A X】 32-3211</p> <p>【受 付】 電話</p> <p>【受付日】 月・木</p> <p>【時 間】 10時00分～16時00分</p>	<p>【出資金】 無料</p> <p>【利用料金】</p> <p>①月曜日～金曜日の9時00分～17時00分 800円/1時間</p> <p>②上記以外の時間（土・日・祝日・年末年始を含む） 900円/1時間</p> <p>③応援者への交通費 実費15円/1[＊]増 ※応援したい方を「応援者」と称しています。</p> <p>【家事応援】 洗濯、家事、買物、庭の草取り、産前産後のお手伝い、掃除、繕い物等</p> <p>【育児応援】 乳幼児、子どものお世話、集まりや会合などの託児等</p> <p>【介助応援】 買物、通院、話し相手等</p> <p>【その他】 庭木・植木の手入れ、病院の薬取り、宛名書き、ゴミの分別・処理、障子張り、畑の手伝い、雪かき等</p>	<ul style="list-style-type: none"> ・困ったことや悩みごと頼みごとがある時に電話にて相談する ・1時間から利用可 ・継続の場合、相談に応じる

高齢者への応援だけでなく、
家族の様々な困りごとに対して応援
をしているよ！



有償たすけあいシステムおたがいさま益田（応援者）

事業所情報	内容	備考
<p>【住 所】 高津六丁目15-49</p> <p>【電 話】 32-3210</p> <p>【F A X】 32-3211</p>	<p>【応援料金】</p> <p>①月曜日～金曜日の9時00分～17時00分 600円/1時間</p> <p>②上記以外の時間（土・日・祝日・年末年始を含む） 700円/1時間</p>	<ul style="list-style-type: none"> ・都合の良い時、有償で、できることを応援する ・始めに応援者登録をする ・生協組合員以外の方は、福祉活動保険加入の為の出資金2,000円が必要（退会時返金）

応援を必要とされる方だけでなく、
応援をしたい方も募集しているよ！

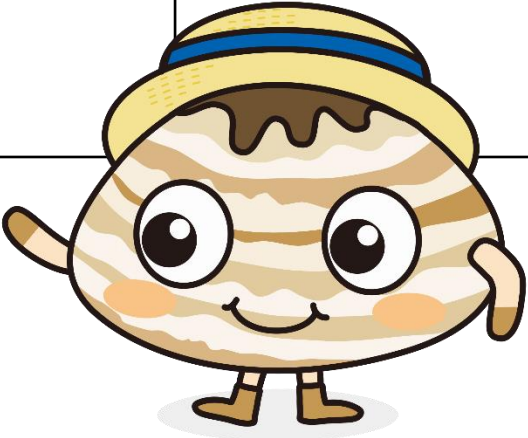

公益社団法人益田市シルバー人材センター

美都
家事支援



事業所情報	内容	備考
<p>【住 所】 大谷町 3 3 4 - 1</p> <p>【電 話】 24-2190</p> <p>【F A X】 22-4543</p> <p>【受 付】 電話・FAX</p> <p>【受付日】 月曜日～金曜日 (祝日は除く)</p> <p>【時 間】 8時30分～17時15分</p>	<p>【会費】 なし</p> <p>【サービス分野】</p> <p>①家事サービス 掃除、洗濯、買い物代行等</p> <p>②福祉サービス 身の回りの世話、話相手等</p> <p>③一般作業分野 除草、草刈り、屋外・屋内清掃、農業、作業、 荷造り、運搬、包装、梱包、調理作業、 チラシ・ビラ配り、雪かき等</p> <p>④技能分野 剪定、障子・ふすま・網戸の張替え、大工仕事、 左官、畳表替、ペンキ塗り、刃物砥ぎ等</p> <p>⑤その他の仕事 育児中の家事サービス、衣類のリフォーム等</p> <p>【利用料金】</p> <ul style="list-style-type: none">・ 交通費不要・ 買物支援：2時間まで最低1,898円～ 2時間を超えた場合949円/時間・ その他の料金は問合せによる	<p>【利用方法】</p> <ul style="list-style-type: none">・ 事前に電話が必要・ 見積もり後、料金等を提示・ 内容（家事）により相談 <p>【その他】</p> <ul style="list-style-type: none">・ 利用者は車には乗せられない <div><p>シルバー人材センター (生き活きセンター) は 生きがいと地域のニーズを 結びます！！</p><p>シルバー人材センター キャラクター チエブクロー</p></div>

事業所情報	内容	備考
<p>【支援名】 時間貯託制度 (会員同士の助け合い)</p> <p>【住 所】 高津五丁目28-16</p> <p>【電 話】 22-6222</p> <p>【F A X】 22-6343</p> <p>【申 込】 電話・FAX</p> <p>【受付日】 365日</p> <p>【受付時間】 8時00分～19時00分</p> <p>【寄 付】 点数のない方もボランティアを受けられる。この場合1時間500円、身体介護支援及び食事作りは1,000円必要</p>	<p>【会費】 年会費：3,000円（夫婦も同額）</p> <p>【支援内容】 家事援助、外出、通院介助、障害者の外出、高齢者の見守り、話し相手、産前産後の手伝い、保育園へのお迎え等</p> <p>【利用料金】</p> <ul style="list-style-type: none"> ・ 1時間1点の善意交換制度 ・ 会員は自分の集めた点数を使用可能 <div data-bbox="726 806 1396 1256" data-label="Text"> <p>家事支援のボランティアをして、自分が困った時には支援をしてもらえるよ！</p> </div>	<ul style="list-style-type: none"> ・ 元気な内にボランティアをして点数を貯め、将来、助けが必要になればそれを基に支援を受けることができる ・ 自分のためだけではなく、両親にも使え、遠距離介護に利用できる ・ 困りごとの相談ができる ・ 介護保険で認定されていない方、介護保険の限度額が上限になった方、要支援になり家事援助を受けられなくなった方、介護保険のヘルパーができないこと（庭掃除・窓拭き・犬の散歩等）旅行中の植木や、ペットが気になる方、病気で家事をする人がいない方、子育てで悩んでいる方など



やまねお出かけ介護タクシー

美都
家事支援

事業所情報	内容	備考
<p>【支援名】「手伝い隊！」 【住 所】高津五丁目22-18 【電 話】25-7888 【F A X】25-7887 【受 付】電話・FAX 【受付日・時間】365日（予約制） 【営業日・時間】要相談 （予約状況による）</p> <p>やまねお出かけ 介護タクシー</p>  <p>お店のロゴマーク</p>	<p>【支援内容】</p> <p>①代理代行サービス 買物、薬の受取、書類、福祉用品搬送 （届け等）、墓参り、消耗品の交換 （電気、電池交換等）</p> <p>②生活支援サービス 病院内付添、公共、間施設内の付添 （図書館・美術館・コンサート等）、 買物の付添、役所、金融機関の付添、 ゴミ出し、見守り、ストーブへの灯油 の給油等</p> <p>【利用料金】 最初の20分まで500円 以降10分毎500円 最初1時間の場合2,500円</p>	<p>・介護タクシー車両を使い、 家事支援等、日常生活での 困りごとを手伝う。 ・障害の有無、個人、団体の 有無に関わらず 誰でも利用 ができる。</p>  <p>QRコード</p>

【その他の支援】

暮らしの困りごとを
解決してもらおう！



ちえぶくろって、生活に
役立つ知恵が詰まってる
なあ。



生活に役立つ支援が
見つかるかも。



美濃商工会生活応援隊

美都
その他の支援

事業所情報	内容	備考
<p>【支援名】生活応援隊</p> <p>【住 所】美都町都茂1809-2</p> <p>【電 話】美都：52-2537 匹見：56-0220</p> <p>【F A X】美都：52-2536 匹見：56-0753</p> <p>【受 付】電話・FAX</p> <p>【受付時間】月～金 9時00分～ 17時00分</p>	<p>【利用料金】</p> <ul style="list-style-type: none"> ・相談、見積り無料 ・注文後 直接業者に支払う <p>【支援内容】</p> <p>どこに頼めばいいかわからない、安心できる業者を紹介してほしいなどの悩みを聞き、業者等への作業依頼をする</p>	<ul style="list-style-type: none"> ・家電の故障、家の修繕、自動車の故障、建設・雑工、左官工事、飲食、電気、ゴミ、暮らし・お掃除、水廻り、介護・介護用品、パソコンの相談等 ・業者の都合等によりお断りする場合もある

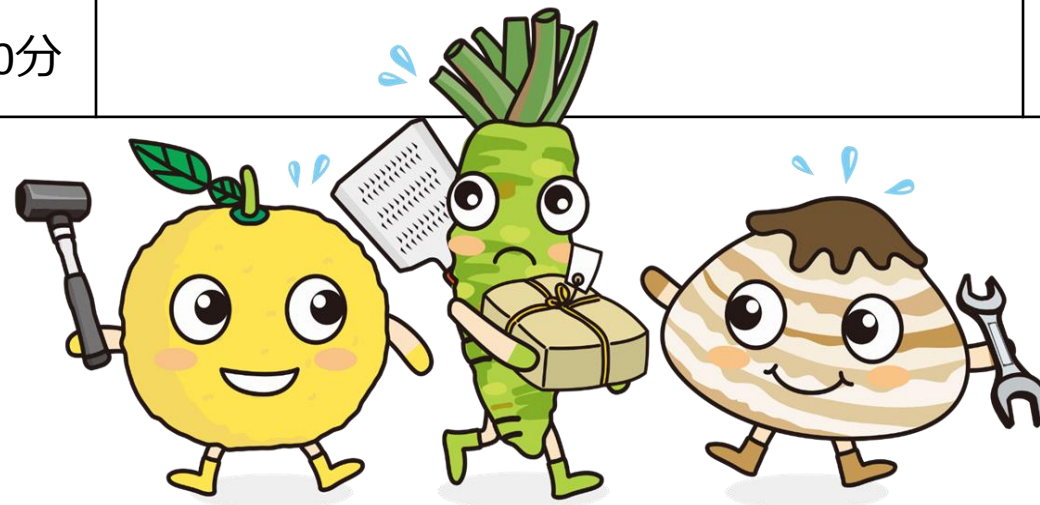

生活応援隊が窓口となってお世話するよ

東仙道お助け隊(上) ささえ愛都茂お助け隊 (下)

美都 (東仙道・都茂)
その他の支援

支援事業名	内容	備考
<p>東仙道お助け隊 (東仙道ちいき協議会)</p> <p>【予約電話】 52-2540 (東仙道公民館内)</p> <p>【受付】 電話 【対象】 東仙道地区自治会員</p>	<p>【利用料金】 基本料金 1,100円/1人 事務手数料 200円 刃代 300円/1人 燃料費 100円/1時間</p> <p>【支援内容】 草刈り (その他は要相談)</p>	<p>お助け隊に相談 してみてね!</p> 
<p>ささえ愛都茂お助け隊 (ささえ愛都茂)</p> <p>【予約電話】 52-2295 (都茂公民館内)</p> <p>【受付】 電話 【受付】 都茂地区自治会員</p>	<p>【利用料金】 基本料金 1,200円/1時間 (1時間を超えるごとに1200円加算) 事務手数料 500円</p> <p>【支援内容】 市道、生活道の草刈りや側溝掃除</p>	

くりゅうのべんり屋

美都
その他の支援

支援事業名	内容	備考
<p>【支援名】 便利屋事業部</p> <p>【住 所】 遠田町87-6</p> <p>【電 話】 27-0188 31-7077</p> <p>【F A X】 050-3488-0054</p> <p>【受付時間】 9時00分～20時00分</p>	<p>【利用料金】</p> <p>基本1名 3,000円/時間（税別）</p> <p>出張経費1名 3,000円/20^キ（税別）</p> <p>【支援内容】</p> <p>不用品回収、清掃全般、 住宅修繕（専門的な修繕はしない） 施設入所時の簡単な引っ越しなど その他は要相談</p>	<ul style="list-style-type: none"> ・不用品回収の場合や緊急作業、早朝・深夜作業、日祝日の作業は別途料金が必要 ・秘密厳守

幅広い対応と作業時間に
特徴があるよ！

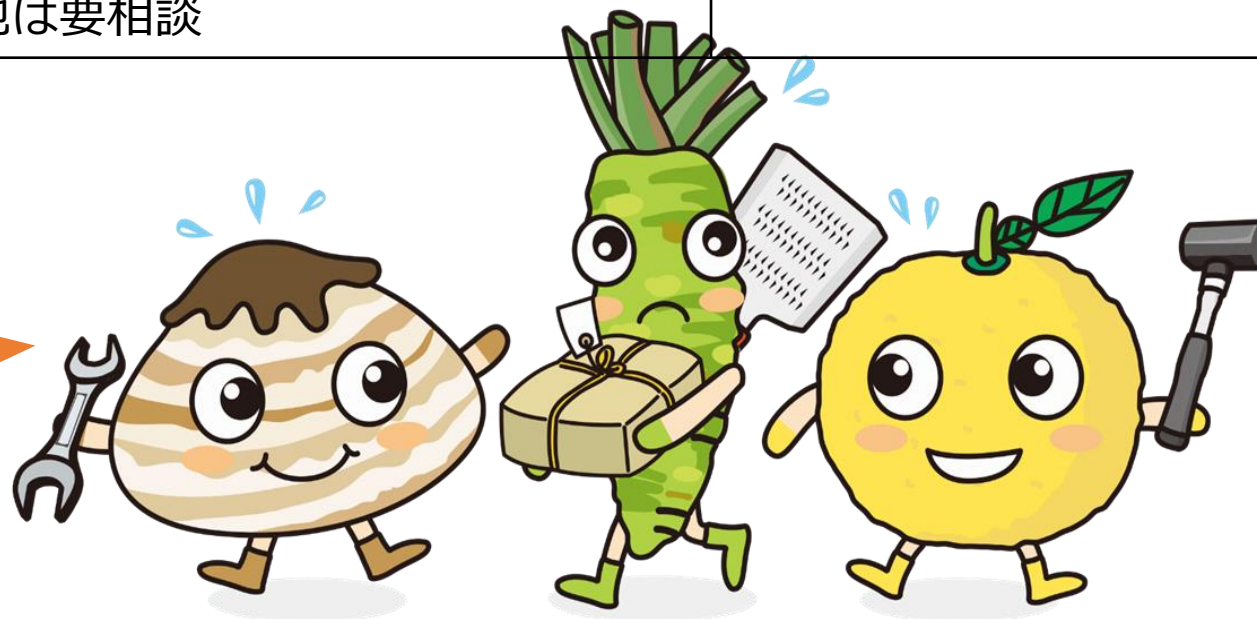

【移送支援】

※対象となるのは要支援・要介護認定の方、身体障がい者手帳、療育手帳をお持ちの方、その他障がいにより単独移動できない方です。

料金が高いかと心配したけど、思ったより安く感じたという声を聞いたよ！

身体的な介護が必要な人でも遠慮なく、行きたいところに行けるよ！



公的な割引制度が活用できる場合もあるよ！

介護タクシーひまわり（上） （有）益田葬儀社（下）

美都
移送支援



支援事業名	内容	備考
<p>【住 所】下本郷町846-8</p> <p>【電 話】32-1010</p> <p>【FAX】 23-1347</p> <p>【営業日・時間】 基本 18時30分終了 早朝等は要相談</p> <p>【申 込】電話、FAX</p>	<p>【運賃】 中型：初乗り1.5kmまで670円 以降274m毎に90円加算 大型：初乗り1.5kmまで700円 以降253m毎に100円加算 ストレッチャー使用は2割増</p> <p>【割引】 障がい者（身障・療育手帳・運転経歴 証明書）1割 福祉タクシーチケット</p>	<p>【車両】2台（大型・中型） 大型タクシー（ストレッチャー 使用可能）、車いす利用可能</p> <ul style="list-style-type: none"> ・ストレッチャー利用時は基本 職員2人対応、2人対応時（病 院より2人対応と言われた場合 も含む）市内は利用料1,000円 ・匹見・市外は利用料なし、 ・家族が付添時は職員1人対応、 利用料金なし
<p>【支援名】益田市入退院サービス</p> <p>【住 所】東町9-24</p> <p>【電 話】22-6132</p> <p>【営業日・時間】 要相談</p> <p>【申込】電話 要予約制</p>	<p>【運賃】 タクシーメーターと同じ ・ストレッチャー使用時運賃の2割増</p> <p>【割引】 障がい者（身障・療育手帳） 福祉タクシーチケット</p>	<p>【車両】リフト付車両 ストレッチャー、車いす 利用可能</p>

やじ介護タクシー

支援事業名	内容	備考
<p>【住 所】 高津五丁目33-22</p> <p>【電 話】 22-4316 090-7996-3683</p> <p>【F A X】 25-7600</p> <p>【定休日】 年末年始</p> <p>【営業時間】 6時00分～19時00分 それ以外の日曜、 祝日は要相談</p> <p>【予 約 制】 1ヶ月前から</p> <p>【申 込】 電話・携帯・FAX</p>	<p>【運賃】 一般小型タクシーとほぼ同額 基本 初乗り 1.5kmまで650円 加算 500m 100円 待料金 10分 100円 深夜～早朝 2割増 (22時00分～5時00分)</p> <p>【割引】 障がい者 (身障・療育手帳) 福祉タクシーチケット</p>	<p>【車両】 1台</p> <ul style="list-style-type: none"> ・車いす・簡易ストレッチャー 対応 ワゴン普通自動車 ・移送備品（車いす・スロープなど） 有料貸出あり ・入退院時の移動、ベッドから車いす 間の移乗などの手伝い（有料） ・県外への長距離移送も可能



やまねお出かけ介護タクシー（上） まる介護タクシー（下）

支援事業名	内容	備考
<p>【住 所】 高津五丁目22-18</p> <p>【電 話】 25-7888</p> <p>【F A X】 25-7887</p> <p>【営業日・時間】 要相談</p> <p>【申込】 電話・FAX</p>  <p>QRコード</p>	<p>【運賃】</p> <p>一般のタクシーとほぼ同額</p> <p>距離制 初乗り 1.5kmまで640円</p> <p>時間制 30分毎 3,050円</p> <p>障がい者（身障・療育手帳）1割引</p> <p>福祉タクシーチケット</p> <p>萩福祉タクシーチケット</p>	<p>【車両】 2台</p> <ul style="list-style-type: none"> ・車いす、スロープタイプ自動車 ・リクライニング（簡易ストレッチャー）対応自動車  <p>お店のロゴマーク</p>
<p>【住 所】 津田町1165-1</p> <p>【電 話】</p> <p>080-2890-1304</p> <p>【F A X】 27-0867</p> <p>【営業日】 月～金</p> <p>土・日要相談</p> <p>【営業時間】</p> <p>8時00分～17時00分</p> <p>時間外は要相談</p> <p>【申込】 電話・FAX</p>	<p>【運賃・車両】</p> <p>距離制 初乗り 1.5kmまで610円～</p> <p>AED搭載の軽車両</p> <p>【割引】</p> <p>障がい者（身障・療育手帳）1割引</p> <p>福祉タクシーチケット</p>	<ul style="list-style-type: none"> ・車いす（フルリクライニング可能）に乗ったまま乗り降りできる ・車いす1名+2名乗車可能 

介護タクシー秋桜（上） ポイントタクシー（下）

美都
移送支援

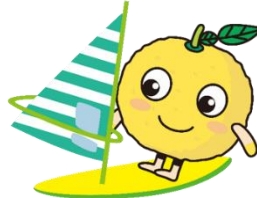
支援事業名	内容	備考
<p>【住 所】横田町2019</p> <p>【電 話】25-1605</p> <p>【F A X】25-1607</p> <p>【営 業 日】月～土 （他要相談）</p> <p>【営業時間】 8時30分～17時30分 （時間外要相談）</p> <p>【申込】電話、基本予約制</p>	<p>【運賃】 初乗り1.5kmまで580円～ 以降334m毎に90円加算</p> <p>【割引】 障がい者（身障・療育手帳）1割引 福祉タクシーチケット</p>	<p>【車両】軽自動車（車いす対応可能）</p> <p>【介護料】・送迎のみは乗降介助含む ・送迎＋介助 （乗降介助以外の介助は要相談）</p> <p>・介護保険利用可能～要介護度1以上、 要相談、介護料に異なりあり</p> 
<p>【住 所】遠田町1339番地1</p> <p>【電 話】0120-87-8343 （はなのやさしさ）</p> <p>【営 業 日】年末年始以外</p> <p>【営業時間】 8時00分～16時00分 （臨機応変に相談可能）</p> <p>【申込】電話、基本予約制</p>	<p>【運賃】 小型 610円 距離制 メーター分のみ、割増なし 遠方相談可能</p> <p>【割引】 障がい者（身障・療育手帳）1割引 福祉タクシーチケット ・ポイント制～スタンプカードあり 商品券交換あり</p>	<p>【車両】一般小型普通車1台 （車いす1台使用可能： 家族・知人同乗可能）</p> <p>・車いす無料貸出</p>

第一交通タクシー株式会社（上） 益田タクシー株式会社（下）

美都
移送支援

支援事業名	内容	備考
<p>【住 所】 あけぼの本町1-15</p> <p>【電 話】 22-1400</p> <p>【F A X】 22-2005</p> <p>【営業時間】 24時間 要相談</p> <p>【申込】 電話・FAX</p>	<p>【運賃・車両】</p> <ul style="list-style-type: none"> ・車いす・ストレッチャー 定員9人 790円 222m毎に100円増 ・車いす乗用車 定員3人 740円 261m毎に90円増 ・深夜～早朝 2割増 (22時00分～5時00分) 	<p>【介護料金】 家族 無料</p> <p>【割引】 障がい者（身障・療育手帳） 福祉タクシーチケット 免許証返納割引</p>
<p>【住 所】 赤城町6番22号</p> <p>【電 話】 22-8181</p> <p>【F A X】 23-1005</p> <p>※FAXは平日のみ8:30～17:00</p> <p>【営業時間】 24時間 要相談</p> <p>【申込】 電話・FAX</p>	<p>【運賃・車両】</p> <ul style="list-style-type: none"> ・車いす乗用車 1台 840円 208m毎に100円増 ・深夜～早朝 2割増 (22時00分～5時00分) 	<p>【介護料金】 介護が必要な方に職員 1人付添 1,000円 ・遠方利用は要相談</p> <p>【割引】 障がい者（身障・療育手帳） 福祉タクシーチケット</p>

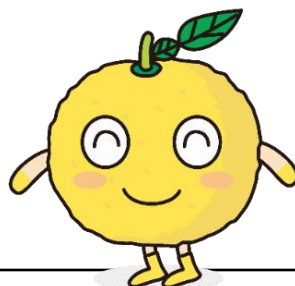

普通タクシーに乗車が困難な方、病院の通院・
入退院時の利用が多いよ！

さんくろー（福祉タクシー）

支援事業名	内容	備考
<p>【住所】 金山町イ522-2</p> <p>【電話・FAX】 27-2350</p> <p>【営業日】 月～土（日曜日は要相談）</p> <p>【営業時間】 8：00～17：00 （時間外要相談）</p> <p>【申込】 電話・FAX （基本予約制）</p>	<p>【運賃】 初乗り1.5kmまで 590円 以降336m毎に 90円加算</p> <p>【割引】 障がい者（身障・療育手帳） 1 割引 福祉タクシーチケット</p>	<p>【車両】</p> <ul style="list-style-type: none"> ・車いすに乗ったまま乗り降りできる ・車いす1名+1名乗車可能 ・車いすではない時は付添2名乗車可能 ・乗降の手伝い ・通院、施設への送迎、買物や散髪など外出の手伝い ・県外への移送も可能 <p>【付添料金】</p> <ul style="list-style-type: none"> ・買物や移動の付添が必要な方 30分1,000円

介護福祉士の資格
を持ってる方が支
援してくれるよ

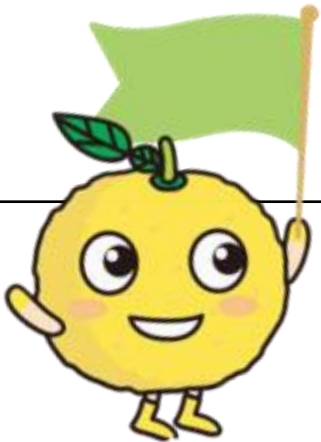

都茂地区自治会輸送（上） 二川地区自治会輸送（下）

美都（都茂・二川）
移送支援

支援団体名	内容	備考
<p>ささえ愛都茂</p> <p>【予約電話】 52-2295 (都茂公民館内)</p> <p>【利用日時】 月～金 8時～18時半 日祝、お盆、GW、年末年始はお休み</p>	<p>【運賃】 片道150円 (10枚綴り利用券を公民館で販売)</p> <p>【支援内容】 住民互助による都茂地区内の移動支援</p> <p>【車両】 ワンボックスカー7人乗り</p>	<ul style="list-style-type: none"> ・都茂地区自治会会員が利用できる ・利用日前日の15時までに申し込む
<p>二川自治会</p> <p>【予約電話】 52-2241 (二川公民館内)</p> <p>【利用日時】 月～金 8時～17時 日祝、お盆、GW、年末年始はお休み</p>	<p>【運賃】 片道200円 (5枚綴り利用券を公民館で販売)</p> <p>【支援内容】 住民互助による二川地区内の移動支援</p> <p>【車両】 ミニバン7人乗り</p>	<ul style="list-style-type: none"> ・二川地区自治会会員が利用できる ・利用日の3日前までに申し込む

担い手となる運転手さんを募集してるよ～！



介護タクシーすまいる

美都
移送支援

支援事業名	内容	備考
<p>【住所】 須子町25-20</p> <p>【電話】 22-8550</p> <p>【電話】 090-5449-2525</p> <p>【営業日】 【営業時間】 24時間対応(要相談)</p> <p>※深夜・早朝(22時～5時)は2割増</p> <p>【申込】 電話 (どんな事でもまずはご相談下さい！)</p> <div data-bbox="183 882 621 1139" data-label="Image"> </div> <p>お店のロゴマーク</p>	<p>【運賃】</p> <p>距離制：小型車→初乗り630円 大型車→初乗り680円</p> <p>時間制：小型車→3,000円/30分毎 大型車→3,360円/30分毎</p> <p>【割引】</p> <p>障がい者(身障・療育手帳)1割引</p> <p>【迎車】</p> <p>回送距離2km以上の場合 大型車 250円、普通車 200円</p> <p>【対象者】</p> <p>要支援・要介護認定の方、身障・療育手帳をお持ちの方、その他障害やケガ等により、単独移動できない方</p>	<p>【車両】</p> <ul style="list-style-type: none"> ・車いすに乗ったまま乗り降りできる ・小型車は車いす1名+2名乗車可能 ・大型車は車いす2名+8名乗車可能 ・乗り降りの手伝い、車いすに乗ったままでも乗り降り可能 ・通院・通所・買い物などの外出、役所等の手続・冠婚葬祭・旅行等の付添 (お気軽にお問合せください) ・県外への移送も可能 ・お墓参り・お墓掃除代行サービス 3.3㎡ 15,000円～ <p>【待ち料金】</p> <ul style="list-style-type: none"> ・普通車→1分45秒ごとに90円 ・大型車→1分30秒ごとに90円 <p>【サービス料】</p> <ul style="list-style-type: none"> ・20分まで500円、以降は10分毎に500円

【集い・通いの場】

- いきいきサロン・・・・・・・・P143
- いきいき百歳体操・・・・・・・・P144
- 認知症（予防）カフェ・・・・P145

【いきいきサロン】

顔なじみの人と話をしたり、みんなでいっしょに体操したり、音楽を楽しんだり、趣味もいかせるよ！

【百歳体操】

おもりを使った40分程度の簡単な筋力トレーニングで転倒しにくい体になれるので、骨折して寝たきりになるのを防ぐことができるよ！

【認知症カフェ】

認知症の人をはじめどなたでも参加ができるよ！認知症について学んだり、茶話会やレクリエーションを通して交流しているよ！！

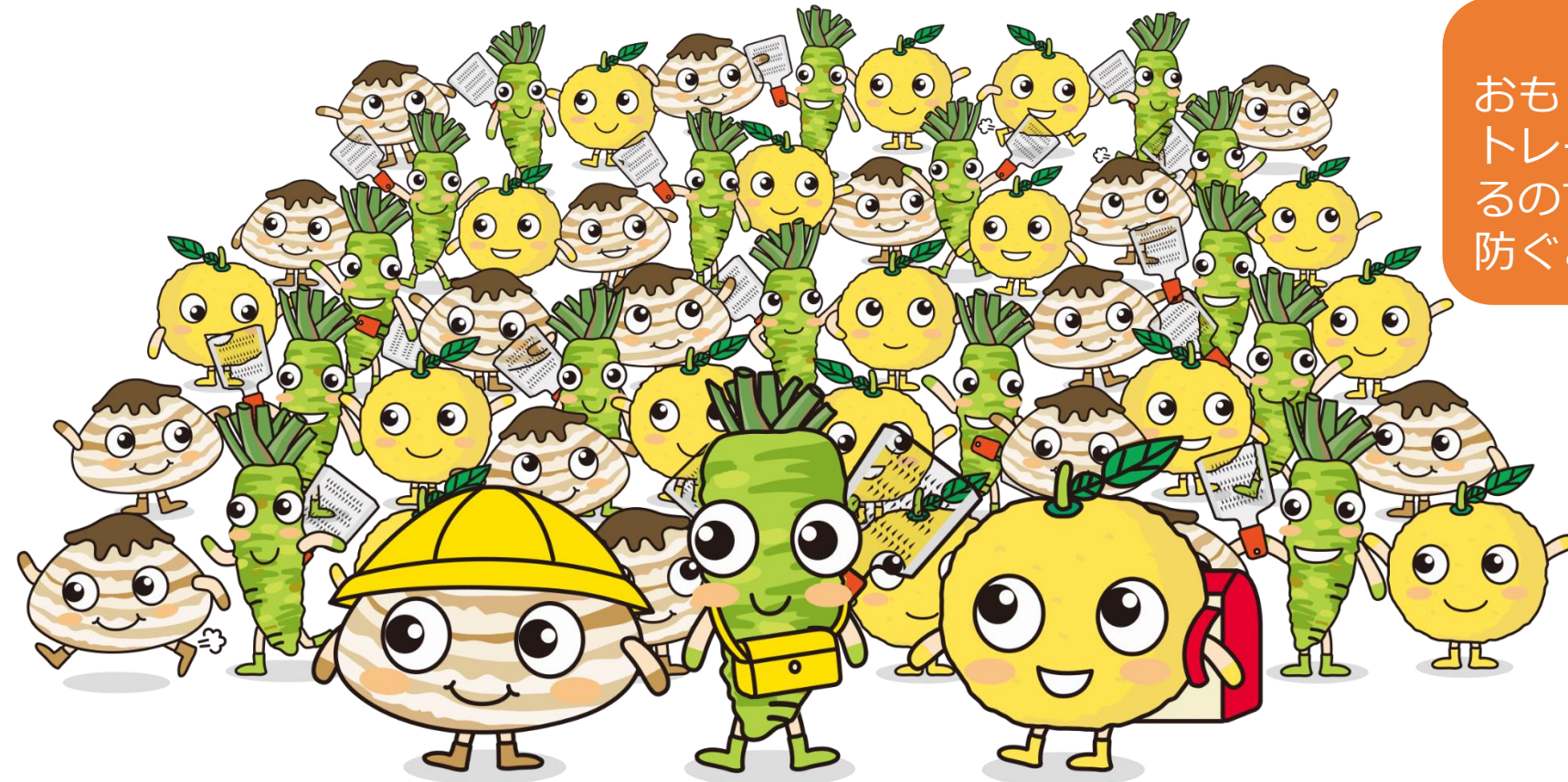

いきいきサロン

美都
いきいきサロン

美 都 地 区	活動の場所	お問合せ先
<ul style="list-style-type: none">・東仙道 3ヶ所・二 川 1ヶ所・都 茂 5ヶ所	地区公民館・集会所・集いの場等	益田市社会福祉協議会美都支所 【電話】 52-2392

参加されたい場合は、益田市社会福祉協議会美都支所に気軽に問い合わせてね！



いきいき百歳体操

美都
百歳体操

美 都 地 区	活動の場所	お問合せ先
<ul style="list-style-type: none">・ 東仙道 2ヶ所・ 二 川 1ヶ所・ 都 茂 3ヶ所	公民館・集会所等	健康増進課 【電話】 31-0214

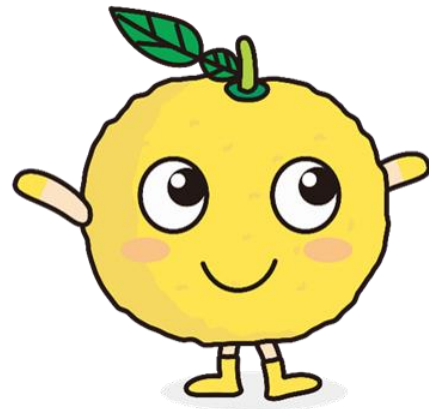

百歳体操に参加して、美都圏域全体で
フレイル予防に取り組もう♪

認知症（予防）カフェ

美都 認知症（予防）カフェ

カフェ・名称	内容	備考
<p>おしゃべりカフェあんず</p> <p>【住 所】 美都町仙道</p> <p>【電 話】 52-2340</p> <p>小規模多機能あんずホーム</p> <p>【開催日】 第3土曜日/毎月</p> <p>【時 間】 10時00分～13時00分</p> <p>食事を作る時は13時00分過ぎまで延長</p>	<p>【参加費】 100円～200円 (昼食なしの時とありの時に異なる)</p> <p>【活動内容】 お話し交流会 参加者の方と一緒に食事作り</p>	<ul style="list-style-type: none"> ・ 予約なし、誰でも利用できる
<p>人の駅「じんごう」カフェ</p> <p>【住 所】 美都町宇津川 (旧スーパーじんごう)</p> <p>【電 話】 52-2241</p> <p>二川公民館</p> <p>【開催日】 月～金（祝日はお休み）</p> <p>【時 間】 9時00分～15時00分</p>	<p>【参加費】 100円</p> <p>【活動内容】 お話し交流会</p>	<ul style="list-style-type: none"> ・ 毎日開所していて誰でも利用できる ・ 月に1回健康講座などを開催している

じんごうカフェには伝言ノート
が置いてあるよ！

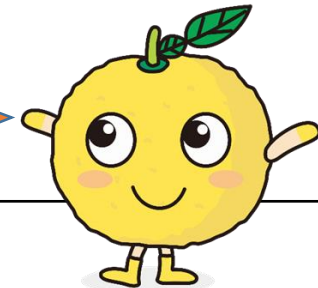

【匹見圏域で活用できる社会資源】

* 匹見圏域の該当地区
匹見上・匹見下・道川

- ・ 食支援・・・・・・・・・・ P147
- ・ 家事支援・・・・・・・・・・ P154
- ・ その他の支援・・・・・・・・ P160
- ・ 移送支援・・・・・・・・・・ P163
- ・ 集い・通いの場・・・・・・・・ P171

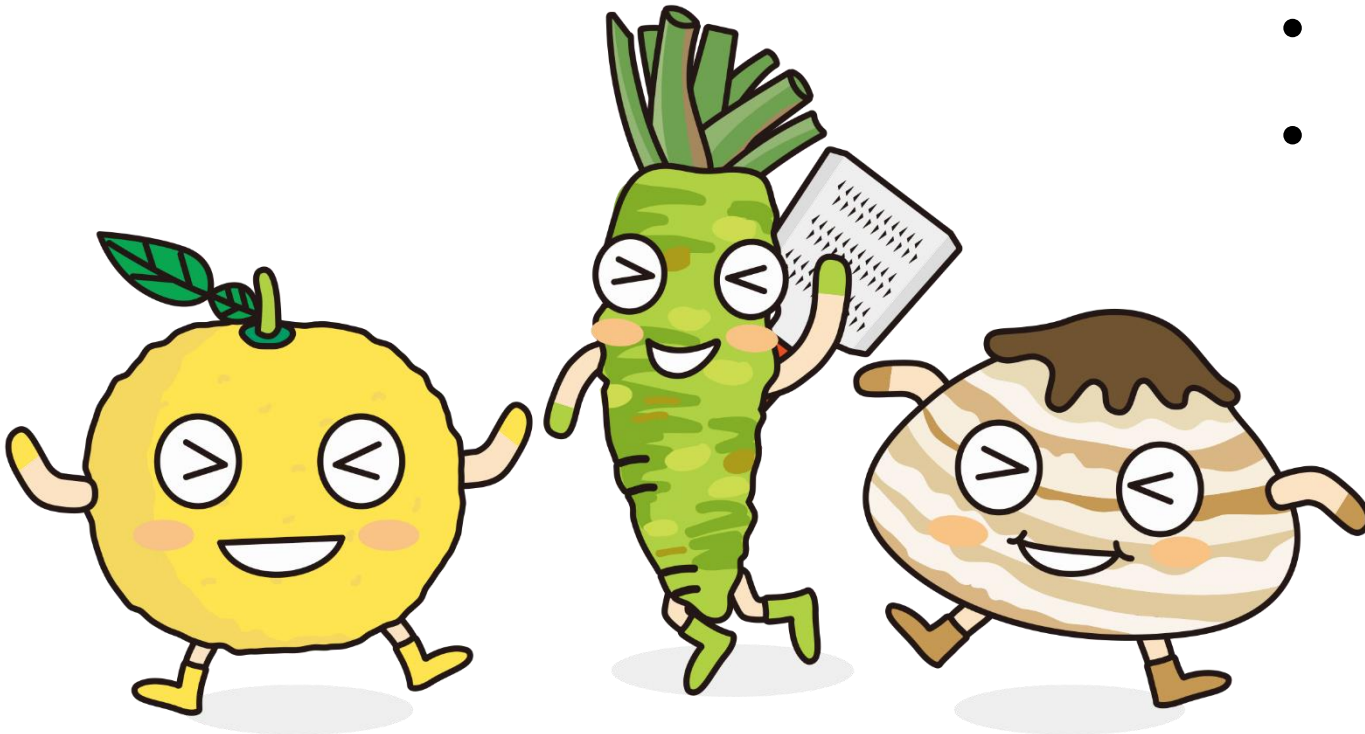

【食支援】

- お弁当の配達 **P148**
- 食材の配達 **P149**
- 移動販売 **P153**

一汁三菜と昔からいわれているけど、偏らない食事が大切だよね！！

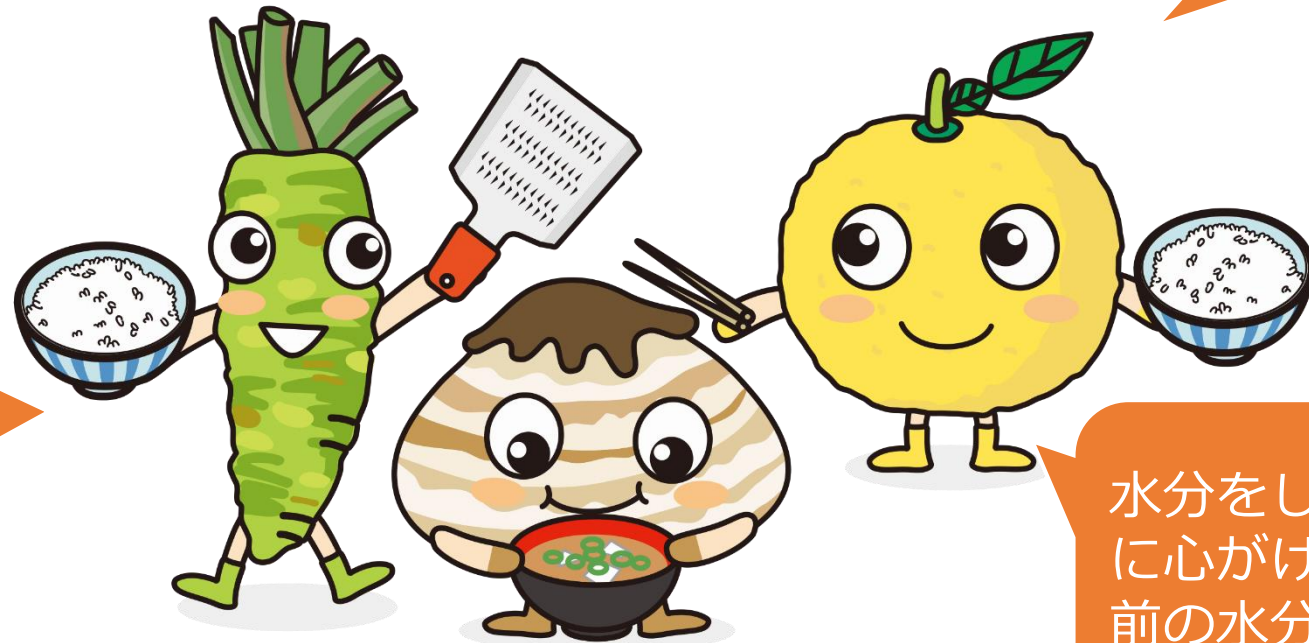

1日、3食決めた時間にしっかり食事をとると身体の衰えを防げると聞いたよ！

水分をしっかり、飲むように心がけよう！特にお風呂前の水分は大切だよ！！

生活協同組合しまね

匹見
お弁当の配達

事業所情報	内容	備考
<p>【支援名】 コープの夕食宅配</p> <p>【住 所】 高津六丁目15-49</p> <p>【電 話】 0120-336-021</p> <p>【受 付】 電話</p> <p>(月～金) 8時30分～21時00分</p> <p>(土) 8時30分～18時00分</p> <p>【定休日】 土曜日・日曜日・祝祭日</p> <p>【営業時間】 9時00分～17時30分</p>	<p>【料金】 税抜き</p> <ul style="list-style-type: none"> ・おかずコース おかず (15品目以上) 1食 464 円 5日間 2,320 円 ・おかず (22品目以上) 1食 650 円 5日間 3,250 円 ・弁当コース 1食 529 円 5日間 2,645 円 ・健康管理食コース ・やわらか食コース ・介護食コース (上記コース料金はお問合せ下さい) <p>【配達日】 月～金</p> <p>【配達時間】 夕食 手渡し (要相談) 13時00分～18時00分の間</p> <ul style="list-style-type: none"> ・応援食 (専用のチラシあり) <p>※夕食宅配のない土日祝のおかずを冷凍で金曜に お届けします。</p>	<ul style="list-style-type: none"> ・組合員 (出資金) 1,000円 <p>【支払い方法】 口座振替 毎月26日</p> <p>【取り消し】 前の週水曜日15時00分 までに週単位で依頼</p> <p>【お試し期間】 週単位分(月～金) での お試しあり</p> <p>【見守り機能】 在宅確認が可能である</p>

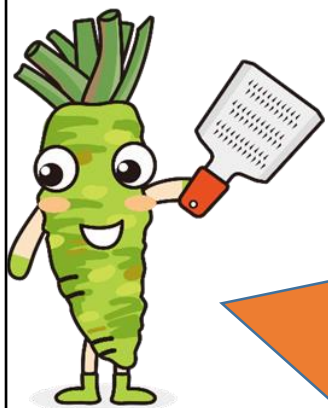

健康のことを考え、
塩分控えめ、カロ
リーにも気を使っ
ているよ！お弁当
の配達エリアが広
いので気軽にエリ
アの問合せができ
るよ！！

事業所情報	内容	備考
<p>【住 所】 高津六丁目15-49 【電 話】 0120-336-021 【営業日・時間】 月～金 9時00分～17時00分</p>	<p>コープ商品の宅配（月～金） 【宅配方法】 個人・グループ～班（3人以上）宅配料なし ・なかよし個配 手数料：120円（税抜） ・地域ステーション 手数料：無料 ・個人宅配 個配手数料：239円（税抜） くらし応援個配（割引制度等あり） ・赤ちゃんサポート（0歳～1歳）：無料 ・すこやかサポート（1歳～2歳）：143円（税抜） ・ゴールドサポート：143円（税抜） （満70歳以上の単身者・夫婦どちらかが満70歳以上） ・障がい者サポート：143円（税抜） （障がい者手帳お持ちの方）</p>	<ul style="list-style-type: none"> ・出資金2,000円以上 【注文方法】 ・週1回から定期、不定期 ・注文用紙 ・インターネット（eふれんず） ・コープアプリ ・電話 0120-336-170 ・FAX 0120-336-744 【生活応援】 ・メール配信サービス “まめーる”
	<p>コープわくわく便 ・範囲別送料・配達料金別途要 【お届け日】 土・日・月</p>	<ul style="list-style-type: none"> ・出資金2,000円以上 【注文】 ・専用注文用紙 ・離れて暮らす家族、親戚、友達に生協商品を届ける。 ・梱包、発送は生協が行う ・発送できない商品がある



くらしに役だつ食品や日用雑貨品を届けてくれるよ！！

グリーンコープ生活協同組合

事業所情報	内容	備考
<p>【住 所】 浜田市下府町327-88</p> <p>【電 話】 0855-22-7001</p> <p>【F A X】 0855-22-7880</p> <p>【営業時間】 9時00分～18時00分</p>	<p>【配達方法】 個配、ペア配（2人）、班配（3人以上）</p> <p>【配達手数料について】</p> <ul style="list-style-type: none"> ・ 個配～手数料880円/月（税込） ・ ペア配～月利用が2人共あった場合は手数料なし ・ 班配～手数料なし ・ 赤ちゃん個配～手数料なし ・ 障がい者サポート個配～手数料なし（障がい者手帳の確認あり） ・ シルバー個配～手数料440円/月（満80歳以上が対象） 	<p>◎出資金 3,000円</p> <p>【支払い方法】</p> <ul style="list-style-type: none"> ・ 1日から月末までの1ヶ月分の利用代金を翌月5日に口座振替（5日が土・日・祭日の場合は、翌営業日） <p>【注文方法】</p> <ul style="list-style-type: none"> ・ 注文用紙の提出 ・ インターネット注文 ・ 電話、FAX注文 ・ 詳しい説明は、担当者が訪問し、説明する。



配達方法が色々あって便利だし、食の安全性にこだわりがあるよ！

事業所情報	内容	備考
<p>【支援名】イオンの即日便</p> <p>【住 所】乙吉町イ95-10</p> <p>【電 話】31-0330</p> <p>【営業日】365日</p> <p>【営業時間】 8時00分～21時30分</p> <p>【受付時間】 9時00分～20時00分</p>	<p>【宅配方法】 イオンで購入後、当日自宅まで購入したものを届ける</p> <ul style="list-style-type: none"> ・生鮮食品を除く ・受付カウンターで申込みをする <p>【配送範囲・時間】</p> <ul style="list-style-type: none"> ・市内全域 ・受付時間により異なる (午前受付で当日配送可能) ・時間指定不可 ・不在時の再発送あり <p>【配送料】</p> <ul style="list-style-type: none"> ・配送分2,000円以上(税込)で110円 ・配送分2,000円未満(税込)で220円 ・対象者以外でカードをお持ちの方は一律330円 	<p>【対象者】</p> <ul style="list-style-type: none"> ・イオンカード会員 ・オーナーズカード会員 ・GGWAONカード会員(55歳以上) ・ゆうゆうWAONカード会員(65歳以上) <p>【配送不可】</p> <ul style="list-style-type: none"> ・ホテル、マンション ・容器破損、引火、発火の恐れがあるもの ・食品衛生を保てないもの ・専用コンテナに入る分量(25kg以下)

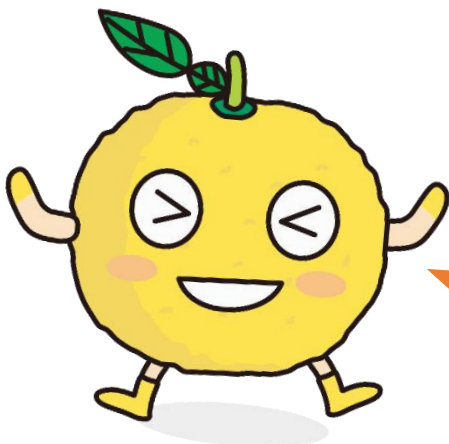

店舗で買い物したものを当日配達してもらえるよ！！

社会福祉協議会匹見支所

匹見
食材の配達

支援事業名	内容	備考
<p>【支援名】 らくらく便 【住 所】 匹見町匹見イ1208番地 【電 話】 56-0374 【申 込】 平日8時30分～17時30分</p> 	<p>【配達】 配達前日17時00分までに直接希望する 店に電話注文してもらい、利用日当日 の夕方、社協の職員が自宅に届ける 【料金】 無料 【利用日】 1/週 指定日（祝祭日を除く） 【支払方法】 買い物代金は月末締め、翌月15日頃請 求書を送り、25日頃口座から引落とす</p> <div data-bbox="695 942 1403 1126"> <p>地域で買い物に困っている高 齢者や障がい者の方の強い味 方だね！！</p> </div>	<p>【対象者】 65歳以上、独居、高齢者のみの 世帯、障がいがあり買い物に困っ ている方 【配達品】 食料品、生活必需品 【利用方法】 利用申請書を社協匹見支所に提出、 担当者が買い物の困りごと状況を 聞く。配達曜日と利用開始日を決 め、決定通知あるいは却下通知を 送付する。 ◆商品代金引落しのため島根県農協 の指定口座の手続きをする</p>

支援事業名	内容	他
<p>【住 所】 匹見町匹見イ1171-1</p> <p>【電 話】 56-0124</p> <p>【営業時間】 10時30分～16時00分 (店舗9時30分～19時30分)</p> <p>【定休日】 日曜日・盆・正月</p>	<p>【移動範囲】</p> <p>紙祖地区 金曜日 澄川地区 木曜日</p>	<p>【注文】 電話、鮮魚（当日の注文可能）</p> <p>【販売メニュー】 肉・魚・食料品・雑貨</p> <p>・高齢者・独居が多く、自宅玄関まで届ける。</p>

昔からのなじみのお店から買うのって、心が温まってなんとなく嬉しくなるよね！
つながりを感じられるよ！！



【家事支援】

介護保険でも訪問介護は使えるけど、いろいろ条件があるよね・・・

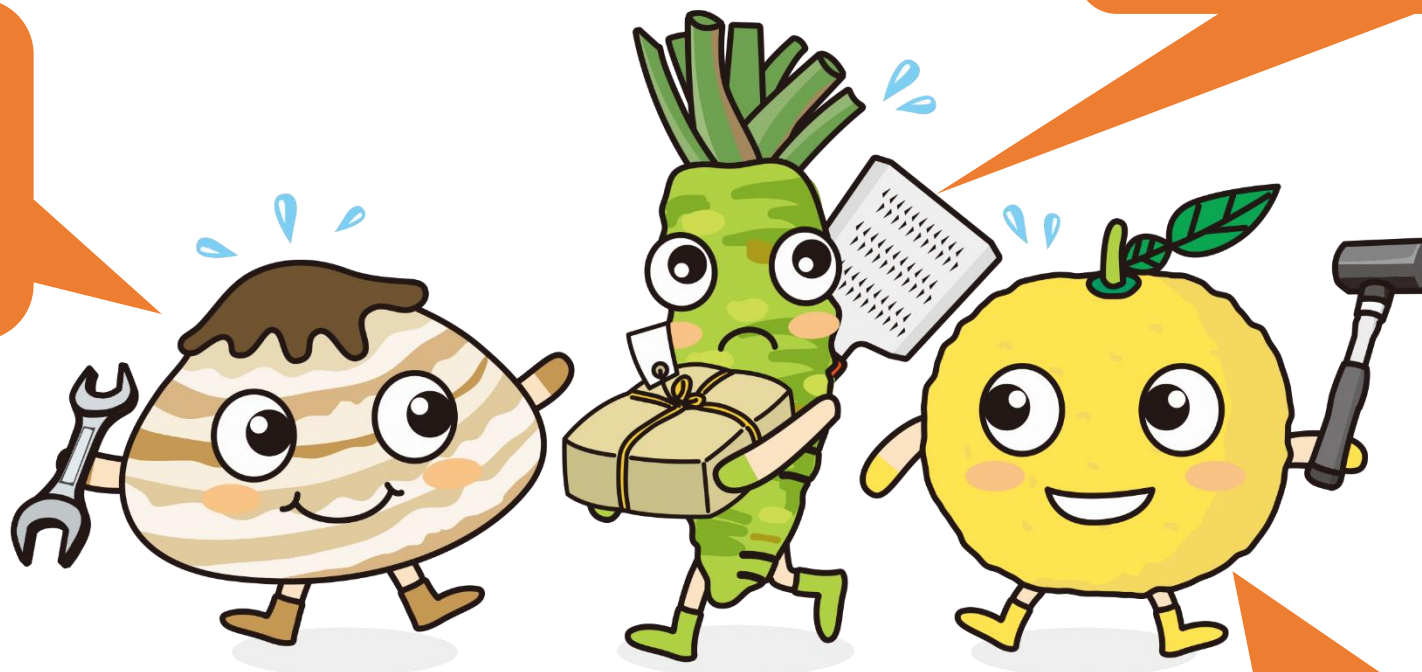

益田市ではいろんな企業や団体が家事支援を行っているよ！

生活の困りごとに合わせて、いろんな方法が選択できるといいよね！

有償たすけあいシステムおたがいさま益田（利用したい方）

事業所情報	内容	備考
<p>【住 所】 高津六丁目15-49</p> <p>【電 話】 32-3210</p> <p>【F A X】 32-3211</p> <p>【受 付】 電話</p> <p>【受付日】 月・木</p> <p>【時 間】 10時00分～16時00分</p>	<p>【出資金】 無料</p> <p>【利用料金】</p> <p>①月曜日～金曜日の9時00分～17時00分 800円/1時間</p> <p>②上記以外の時間（土・日・祝日・年末年始を含む） 900円/1時間</p> <p>③応援者への交通費 実費15円/1[※]増 ※応援したい方を「応援者」と称しています。</p> <p>【家事応援】 洗濯、家事、買物、庭の草取り、産前産後のお手伝い、掃除、繕い物等</p> <p>【育児応援】 乳幼児、子どものお世話、集まりや会合などの託児等</p> <p>【介助応援】 買物、通院、話し相手等</p> <p>【その他】 庭木・植木の手入れ、病院の薬取り、宛名書き、ゴミの分別・処理、障子張り、畑の手伝い、雪かき等</p>	<ul style="list-style-type: none"> ・困ったことや悩みごと頼みごとがある時に電話にて相談する ・1時間から利用 ・継続の場合、相談に応じる

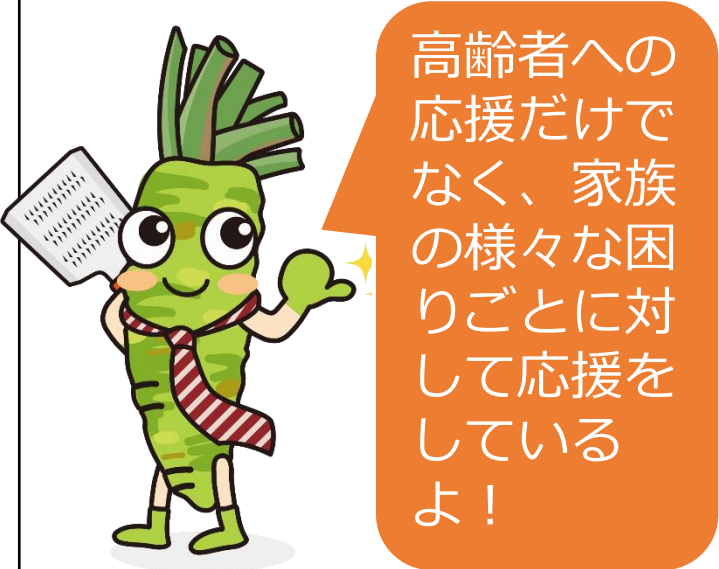

有償たすけあいシステムおたがいさま益田（応援者）

事業所情報	内容	備考
<p>【住 所】 高津六丁目15-49</p> <p>【電 話】 32-3210</p> <p>【F A X】 32-3211</p>	<p>【応援料金】</p> <p>①月曜日～金曜日の9時00分～17時00分 600円/1時間</p> <p>②上記以外の時間（土・日・祝日・年末年始を含む） 700円/1時間</p>	<ul style="list-style-type: none"> ・都合の良い時、有償で、できることを応援する ・始めに応援者登録をする ・生協組合員以外の方は福祉活動保険加入のための出資金2,000円が必要（退会時返金）

応援を必要とされる方だけでなく、
応援をしたい方も募集しているよ！

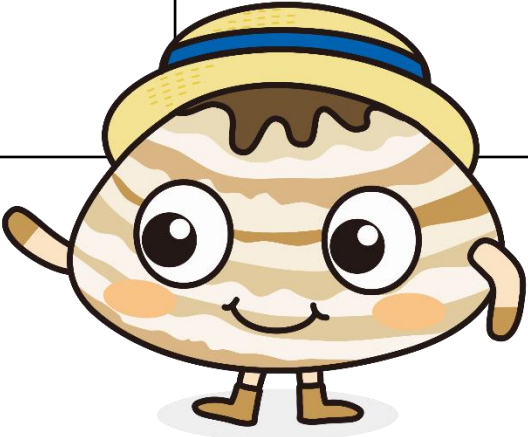

公益社団法人益田市シルバー人材センター



匹見
家事支援

事業所情報	内容	備考
<p>【住 所】 大谷町 3 3 4 - 1</p> <p>【電 話】 24-2190</p> <p>【F A X】 22-4543</p> <p>【受 付】 電話・FAX</p> <p>【受付日】 月曜日～金曜日 (祝日は除く)</p> <p>【時 間】 8時30分～17時15分</p>	<p>【会費】 なし</p> <p>【サービス分野】</p> <p>①家事サービス 掃除、洗濯、買い物代行等</p> <p>②福祉サービス 身の回りの世話、話相手等</p> <p>③一般作業分野 除草、草刈り、屋外・屋内清掃、農業、作業、 荷造り、運搬、包装、梱包、調理作業、 チラシ・ビラ配り、雪かき等</p> <p>④技能分野 剪定、障子・ふすま・網戸の張替え、大工仕事、 左官、畳表替、ペンキ塗り、刃物砥ぎ等</p> <p>⑤その他の仕事 育児中の家事サービス、衣類のリフォーム等</p> <p>【利用料金】</p> <ul style="list-style-type: none">・ 交通費不要・ 買物支援：2時間まで最低1,898円～ 2時間を超えた場合949円/時間・ その他の料金は問合せによる	<p>【利用方法】</p> <ul style="list-style-type: none">・ 事前に電話が必要・ 見積もり後、料金等を提示・ 内容（家事）により相談 <p>【その他】</p> <ul style="list-style-type: none">・ 利用者は車には乗せられない <p>シルバー人材センター (生き活きセンター) は 生きがいと地域のニーズを 結びます！！</p> <p>シルバー人材センター キャラクター チエブクロー</p> 

事業所情報	内容	備考
<p>【支援名】 時間貯託制度 (会員同士の助け合い)</p> <p>【住 所】 高津五丁目28-16</p> <p>【電 話】 22-6222</p> <p>【F A X】 22-6343</p> <p>【申 込】 電話・FAX</p> <p>【受付日】 365日</p> <p>【受付時間】 8時00分～19時00分</p> <p>【寄 付】 点数のない方もボランティアを受けられる。この場合1時間500円、身体介護支援及び食事作りは1,000円必要</p>	<p>【会費】 年会費：3,000円（夫婦も同額）</p> <p>【支援内容】 家事援助、外出、通院介助、障害者の外出、高齢者の見守り、話し相手、産前産後の手伝い、保育園へのお迎え等</p> <p>【利用料金】</p> <ul style="list-style-type: none"> ・ 1時間1点の善意交換制度 ・ 会員は自分の集めた点数を使用可能 <div data-bbox="751 796 1763 1258"> <p>家事支援のボランティアをして、自分が困った時には支援をもらえるよ！</p>  </div>	<ul style="list-style-type: none"> ・ 元気な内にボランティアをして点数を貯め、将来、助けが必要になればそれを基に支援を受けることができる。 ・ 自分のためだけではなく、両親にも使え、遠距離介護に利用できる。 ・ 困りごとの相談ができる。 ・ 介護保険で認定されていない方、介護保険の限度額が上限になった方、要支援になり家事援助を受けられなくなった方、介護保険のヘルパーができないこと（庭掃除・窓拭き・犬の散歩等）、旅行中の植木やペットが気になる方、病気で家事をする人がいない方、子育てで悩んでいる方

やまねお出かけ介護タクシー

匹見
家事支援

事業所情報	内容	備考
<p>【支援名】「手伝い隊！」 【住 所】高津五丁目22-18 【電 話】25-7888 【F A X】25-7887 【受 付】電話・FAX 【受付日・時間】365日（予約制） 【営業日・時間】要相談 （予約状況による）</p> <p>やまねお出かけ 介護タクシー</p>  <p>お店のロゴマーク</p>	<p>【支援内容】</p> <p>①代理代行サービス 買物、薬の受取、書類、福祉用品搬送（届け等）、墓参り、消耗品交換（電気、電池交換等）</p> <p>②生活支援サービス 病院内付添、公共、間施設内の付添（図書館・美術館・コンサート等）、買物の付添、役所、金融機関の付添、ゴミ出し、見守り、ストーブへの灯油の給油等</p> <p>【利用料金】 最初の20分まで500円 以降10分毎500円 最初1時間の場合2,500円</p>	<ul style="list-style-type: none"> ・介護タクシー車両を使い、家事支援等、日常生活での困りごとを手伝う。 ・障害の有無、個人、団体の有無に関わらず、誰でも利用ができる。  <p>QRコード</p>

【その他の支援】

暮らしの困りごと、解決
してもらおう！



ちえぶくろって、生活に
役立つ知恵が詰まってる
なあ。



生活に役立つ支援が見つ
かるかも。



美濃商工会生活応援隊

匹見
その他の支援

事業所情報	内容	備考
<p>【支援名】生活応援隊</p> <p>【住 所】美都町都茂1809-2</p> <p>【電 話】美都：52-2537 匹見：56-0220</p> <p>【F A X】美都：52-2536 匹見：56-0753</p> <p>【受 付】電話・FAX</p> <p>【受付時間】月～金 9時00分～ 17時00分</p>	<p>【利用料金】</p> <ul style="list-style-type: none"> ・相談、見積り無料 ・注文後 直接業者に支払う <p>【支援内容】</p> <p>どこに頼めばいいかわからない、安心できる業者を紹介してほしいなどの悩みを聞き、業者等への作業依頼をする</p>	<ul style="list-style-type: none"> ・家電の故障、家の修繕、自動車の故障、建設・雑工、左官工事、飲食、電気、ゴミ、暮らし・お掃除、水廻り、介護・介護用品、パソコンの相談等 ・業者の都合等によりお断りする場合もある

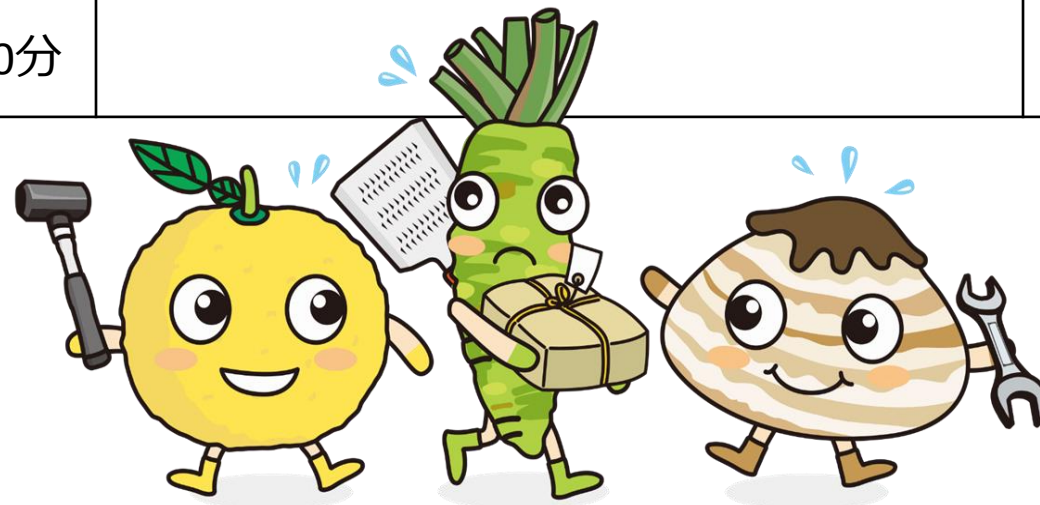

生活応援隊が窓口となってお世話するよ

くりゅうのべんり屋

匹見
その他の支援

支援事業名	内容	備考
<p>【支援名】 便利屋事業部</p> <p>【住 所】 遠田町87-6</p> <p>【電 話】 27-0188 31-7077</p> <p>【F A X】 050-3488-0054</p> <p>【受付時間】 9時00分～20時00分</p>	<p>【利用料金】</p> <p>基本1名 3,000円/時間（税別）</p> <p>出張経費1名 3,000円/20^{キロ}。（税別）</p> <p>【支援内容】</p> <p>不用品回収、清掃全般、 住宅修繕（専門的な修繕はしない） 施設入所時の簡単な引っ越しなど その他は要相談</p>	<ul style="list-style-type: none"> ・不用品回収の場合や緊急作業、早朝・深夜作業、日祝日の作業は別途料金が必要 ・秘密厳守

幅広い対応と作業時間に
特徴があるよ！

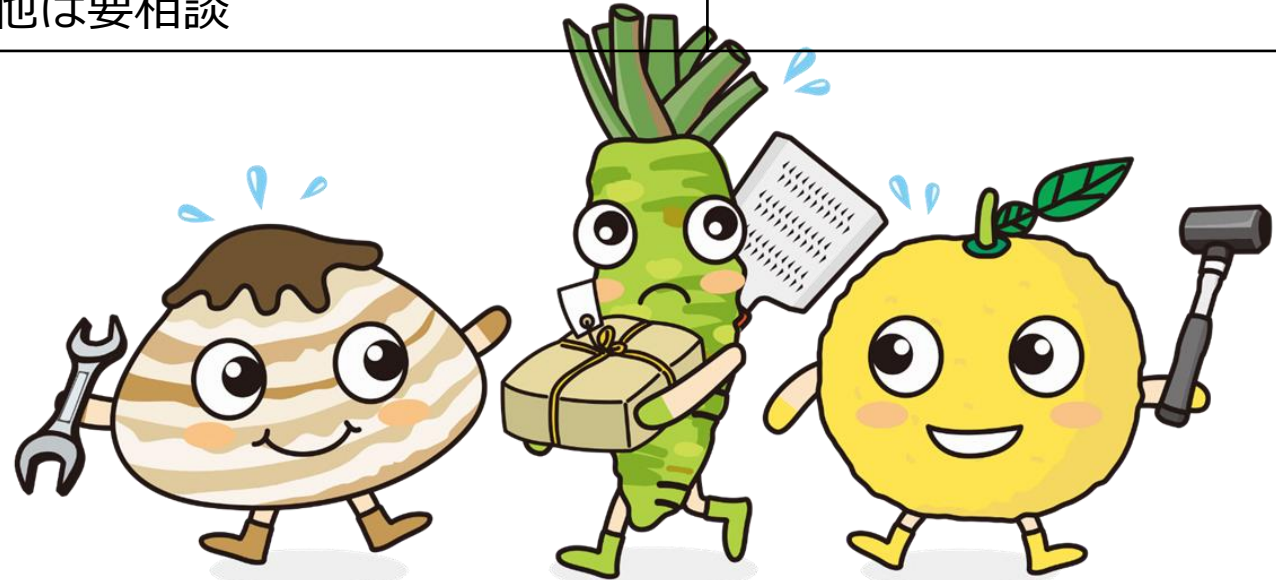

【移送支援】

※対象となるのは要支援・要介護認定の方、身体障がい者手帳、療育手帳をお持ちの方、その他障がいにより単独移動できない方です。

料金が高いかと心配したけど、思ったより安く感じたという声を聞いたよ！

身体的な介護が必要な人でも遠慮なく、行きたいところに行けるよ！



公的な割引制度が活用できる場合もあるよ！

介護タクシーひまわり（上） （有）益田葬儀社（下）

匹見
移送支援

支援事業名	内容	備考
<p>【住 所】下本郷町846-8</p> <p>【電 話】32-1010</p> <p>【F A X】 23-1347</p> <p>【営業日・時間】 基本 18時30分終了 早朝等は要相談</p> <p>【申 込】電話、FAX</p>	<p>【運賃】 中型：初乗り1.5kmまで670円 以降274m毎に90円加算 大型：初乗り1.5kmまで700円 以降253m毎に100円加算 ストレッチャー使用は2割増</p> <p>【割引】 障がい者（身障・療育手帳・運転経歴 証明書）1割 福祉タクシーチケット</p>	<p>【車両】2台（大型・中型） 大型タクシー（ストレッチャー 使用可能）、車いす利用可能</p> <ul style="list-style-type: none"> ・ストレッチャー利用時は基本 職員2人対応、2人対応時（病 院より2人対応と言われた場合 も含む）市内は利用料1,000円 ・匹見・市外は利用料なし、 ・家族が付添時は職員1人対応、 利用料金なし
<p>【支援名】益田市入退院サービス</p> <p>【住 所】東町9-24</p> <p>【電 話】22-6132</p> <p>【営業日・時間】 要相談</p> <p>【申込】電話 要予約制</p>	<p>【運賃】 タクシーメーターと同じ ・ストレッチャー使用時運賃の2割増</p> <p>【割引】 障がい者（身障・療育手帳） 福祉タクシーチケット</p>	<p>【車両】リフト付車両 ストレッチャー、車いす 利用可能</p>

やじ介護タクシー



匹見
移送支援

支援事業名	内容	備考
<p>【住 所】 高津五丁目33-22</p> <p>【電 話】 22-4316 090-7996-3683</p> <p>【F A X】 25-7600</p> <p>【定休日】 年末年始</p> <p>【営業時間】 6時00分～19時00分 それ以外の日曜、 祝日は要相談</p> <p>【予 約 制】 1ヶ月前から</p> <p>【申 込】 電話・携帯・FAX</p>	<p>【運賃】 一般小型タクシーとほぼ同額 基本 初乗り 1.5kmまで650円 加算 500m 100円 待料金 10分 100円 深夜～早朝 2割増 (22時00分～5時00分)</p> <p>【割引】 障がい者 (身障・療育手帳) 福祉タクシーチケット</p>	<p>【車両】 1台</p> <ul style="list-style-type: none"> ・車いす・簡易ストレッチャー 対応 ワゴン普通自動車 ・移送備品（車いす・スロープなど） 有料貸出あり ・入退院時の移動、ベッドから車いす 間の移乗などの手伝い（有料） ・県外への長距離移送も可能



やまねお出かけ介護タクシー（上） まる介護タクシー（下）

匹見
移送支援

支援事業名	内容	備考
<p>【住 所】高津五丁目22-18</p> <p>【電 話】25-7888</p> <p>【F A X】25-7887</p> <p>【営業日・時間】 要相談</p> <p>【申込】電話・FAX</p>  <p>QRコード</p>	<p>【運賃】</p> <p>一般のタクシーとほぼ同額</p> <p>距離制 初乗り 1.5kmまで640円</p> <p>時間制 30分毎 3,050円</p> <p>障がい者（身障・療育手帳）1割引</p> <p>福祉タクシーチケット</p> <p>萩福祉タクシーチケット</p>	<p>【車両】2台</p> <ul style="list-style-type: none"> ・車いす、スロープタイプ自動車 ・リクライニング（簡易ストレッチャー）対応自動車  <p>お店のロゴマーク</p>
<p>【住 所】津田町1165-1</p> <p>【電 話】</p> <p>080-2890-1304</p> <p>【F A X】27-0867</p> <p>【営業日】月～金</p> <p>土・日要相談</p> <p>【営業時間】</p> <p>8時00分～17時00分</p> <p>時間外は要相談</p> <p>【申込】電話・FAX</p>	<p>【運賃・車両】</p> <p>距離制 初乗り 1.5kmまで610円～</p> <p>AED搭載の軽車両</p> <p>【割引】</p> <p>障がい者（身障・療育手帳）1割引</p> <p>福祉タクシーチケット</p>	<ul style="list-style-type: none"> ・車いす（フルリクライニング可能）に乗ったまま乗り降りできる ・車いす1名+2名乗車可能 

介護タクシー秋桜（上）

ポイントタクシー（下）

匹見
移送支援

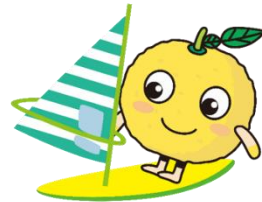
支援事業名	内容	備考
<p>【住 所】横田町2019</p> <p>【電 話】25-1605</p> <p>【F A X】25-1607</p> <p>【営 業 日】月～土 （他要相談）</p> <p>【営業時間】 8時30分～17時30分 （時間外要相談）</p> <p>【申込】電話、基本予約制</p>	<p>【運賃】 初乗り1.5kmまで580円～ 以降334m毎に90円加算</p> <p>【割引】 障がい者（身障・療育手帳）1割引 福祉タクシーチケット</p>	<p>【車両】軽自動車（車いす対応可能）</p> <p>【介護料】・送迎のみは乗降介助含む ・送迎＋介助 （乗降介助以外の介助は要相談）</p> <p>・介護保険利用可能～要介護度1以上、 要相談、介護料に異なりあり</p> 
<p>【住 所】遠田町1339番地1</p> <p>【電 話】0120-87-8343 （はなのやさしさ）</p> <p>【営 業 日】年末年始以外</p> <p>【営業時間】 8時00分～16時00分 （臨機応変に相談可能）</p> <p>【申込】電話、基本予約制</p>	<p>【運賃】 小型 610円 距離制 メーター分のみ、割増なし 遠方相談可能</p> <p>【割引】 障がい者（身障・療育手帳）1割引 福祉タクシーチケット</p> <p>・ポイント制～スタンプカードあり 商品券交換あり</p>	<p>【車両】一般小型普通車1台 （車いす1台使用可能： 家族・知人同乗可能）</p> <p>・車いす無料貸出</p>

第一交通タクシー株式会社（上） 益田タクシー株式会社（下）

見
匹
移送支援

支援事業名	内容	備考
<p>【住 所】 あけぼの本町1-15</p> <p>【電 話】 22-1400</p> <p>【F A X】 22-2005</p> <p>【営業時間】 24時間 要相談</p> <p>【申込】 電話・FAX</p>	<p>【運賃・車両】</p> <ul style="list-style-type: none"> ・ 車いす・ストレッチャー 定員9人 790円 222m毎に100円増 ・ 車いす乗用車 定員3人 740円 261m毎に90円増 ・ 深夜～早朝 2割増 (22時00分～5時00分) 	<p>【介護料金】 家族 無料</p> <p>【割引】 障がい者（身障・療育手帳） 福祉タクシーチケット 免許証返納割引</p>
<p>【住 所】 赤城町6番22号</p> <p>【電 話】 22-8181</p> <p>【F A X】 23-1005</p> <p>※FAXは平日のみ8:30～17:00</p> <p>【営業時間】 24時間 要相談</p> <p>【申込】 電話・FAX</p>	<p>【運賃・車両】</p> <ul style="list-style-type: none"> ・ 車いす乗用車 1台 840円 208m毎に100円増 ・ 深夜～早朝 2割増 (22時00分～5時00分) 	<p>【介護料金】 介護が必要な方に職員 1人付添 1,000円</p> <ul style="list-style-type: none"> ・ 遠方利用は要相談 <p>【割引】 障がい者（身障・療育手帳） 福祉タクシーチケット</p>

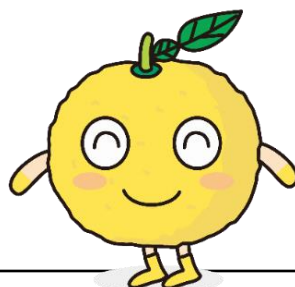

普通タクシーに乗車が困難な方、病院の通院・
入退院時の利用が多いよ！

さんくろー（福祉タクシー）

匹見
移送支援

支援事業名	内容	備考
<p>【住所】 金山町イ522-2</p> <p>【電話・FAX】 27-2350</p> <p>【営業日】 月～土（日曜日は要相談）</p> <p>【営業時間】 8：00～17：00 （時間外要相談）</p> <p>【申込】 電話・FAX （基本予約制）</p>	<p>【運賃】 初乗り1.5kmまで 590円 以降336m毎に 90円加算</p> <p>【割引】 障がい者（身障・療育手帳） 1 割引 福祉タクシーチケット</p> <p>介護福祉士を持っ てる方が支援して くれるよ</p>	<p>【車両】</p> <ul style="list-style-type: none"> ・車いすに乗ったまま乗り降りできる ・車いす1名+1名乗車可能 ・車いすではない時は付添2名乗車可能 ・乗降の手伝い ・通院、施設への送迎、買物や散髪 など外出の手伝い ・県外への移送も可能 <p>【付添料金】</p> <ul style="list-style-type: none"> ・買物や移動の付添が必要な方 30分1,000円

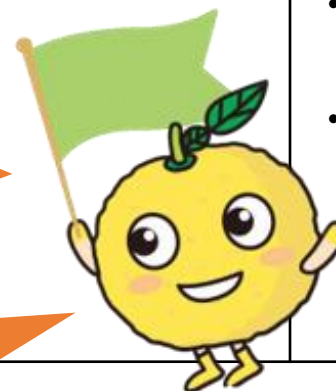

対象者：要支援・要介護者認定の方、身障手帳
お持ちの方、その他障害により単独移動できない
方

介護タクシーすまいる

匹見
移送支援

支援事業名	内容	備考
<p>【住所】 須子町25-20</p> <p>【電話】 22-8550</p> <p>【電話】 090-5449-2525</p> <p>【営業日】 【営業時間】 24時間対応(要相談)</p> <p>※深夜・早朝(22時～5時)は2割増</p> <p>【申込】 電話 (どんな事でもまずはご相談下さい！)</p> <div data-bbox="191 871 624 1128">  </div> <p>お店のロゴマーク</p>	<p>【運賃】</p> <p>距離制：小型車→初乗り630円 大型車→初乗り680円</p> <p>時間制：小型車→3,000円/30分毎 大型車→3,360円/30分毎</p> <p>【割引】</p> <p>障がい者(身障・療育手帳)1割引</p> <p>【迎車】</p> <p>回送距離2km以上の場合 大型車 250円、普通車 200円</p> <p>【対象者】</p> <p>要支援・要介護認定の方、身障・療育手帳をお持ちの方、その他障害やケガ等により、単独移動できない方</p>	<p>【車両】</p> <ul style="list-style-type: none"> ・車いすに乗ったまま乗り降りできる ・小型車は車いす1名+2名乗車可能 ・大型車は車いす2名+8名乗車可能 ・乗り降りの手伝い、車いすに乗ったままでも乗り降り可能 ・通院・通所・買い物などの外出、役所等の手続・冠婚葬祭・旅行等の付添 (お気軽にお問合せください) ・県外への移送も可能 ・お墓参り・お墓掃除代行サービス 3.3㎡ 15,000円～ <p>【待ち料金】</p> <ul style="list-style-type: none"> ・普通車→1分45秒ごとに90円 ・大型車→1分30秒ごとに90円 <p>【サービス料】</p> <ul style="list-style-type: none"> ・20分まで500円、以降は10分毎に500円

【集い・通いの場】

- いきいきサロン **P172**
- いきいき百歳体操 **P173**
- 元気力アップの集い **P174**

【いきいきサロン】

顔なじみの人と話をしたり、みんなでいっしょに体操したり、音楽を楽しんだり、趣味もいかせるよ！

【いきいき百歳体操】

おもりを使った40分程度の簡単な筋力トレーニングだよ。筋力をつけることで転倒しにくい体になるので、骨折して寝たきりになるのを防ぐことができるよ！

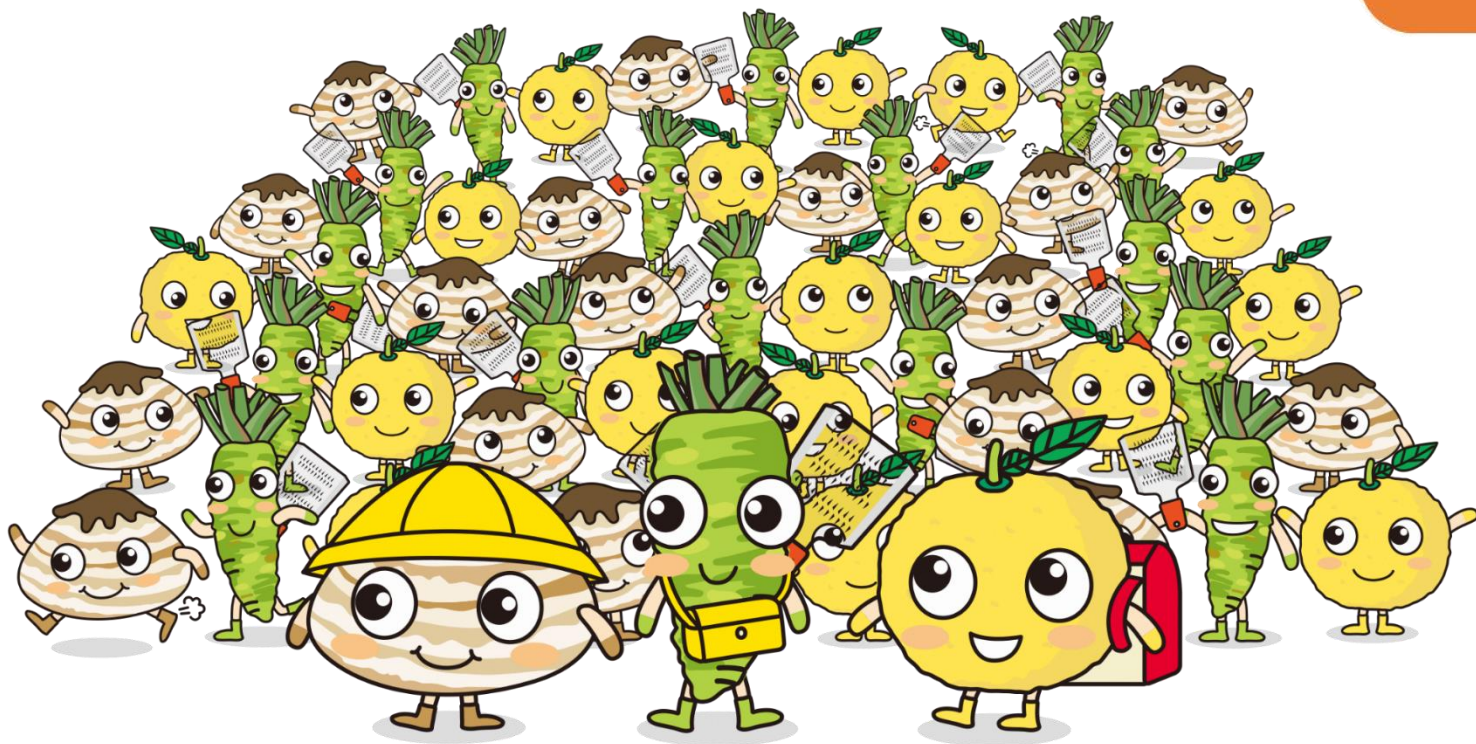

いきいきサロン

匹見
いきいきサロン

匹 見 地 区	活動の場所	お問合せ先
・道川 1ヶ所 ・匹見下 3ヶ所	地区公民館・集会所・集いの場等	益田市社会福祉協議会匹見支所 【電話】56-0374

参加されたい場合は、益田市
社会福祉協議会匹見支所に気
軽に問い合わせてね！



いきいき百歳体操

匹見
百歳体操

匹 見 地 区	活動の場所	お問合せ先
<ul style="list-style-type: none">・ 匹見上 1ヶ所・ 匹見下 3ヶ所・ 道 川 1ヶ所	匹見タウンホール 公民館・集会所等	健康増進課 【電話】 31-0214



百歳体操に参加して、匹見圏域全体
でフレイル予防に取り組もう♪

元気アップの集い

匹見
元気アップの集い

匹 見 地 区	活動の場所	お問合せ先
・ 匹見町全域対象 (登録制・送迎あり)	益田市立特別養護老人ホーム もみじの里 地域交流ホール	社会福祉協議会匹見支所 【電話】 56-0374 (益田市・匹見町老人クラブ連合会共催)

ストレッチや頭の体操を楽しみながら
行うことができるよ！



高齢者の生活支援のための「ちえぶくろ」 Vol. 2 (令和4年9月)

【発行】 益田市

【編集】 益田市社会福祉協議会

〒698-0036

益田市須子町3-1(益田市総合福祉センター内)

TEL 0856-22-7256 ・ FAX 0856-23-4177(本所)

TEL 0856-52-2392 ・ FAX 0856-52-2716(美都支所)

TEL 0856-56-0374 ・ FAX 0856-56-0387(匹見支所)