13 美濃

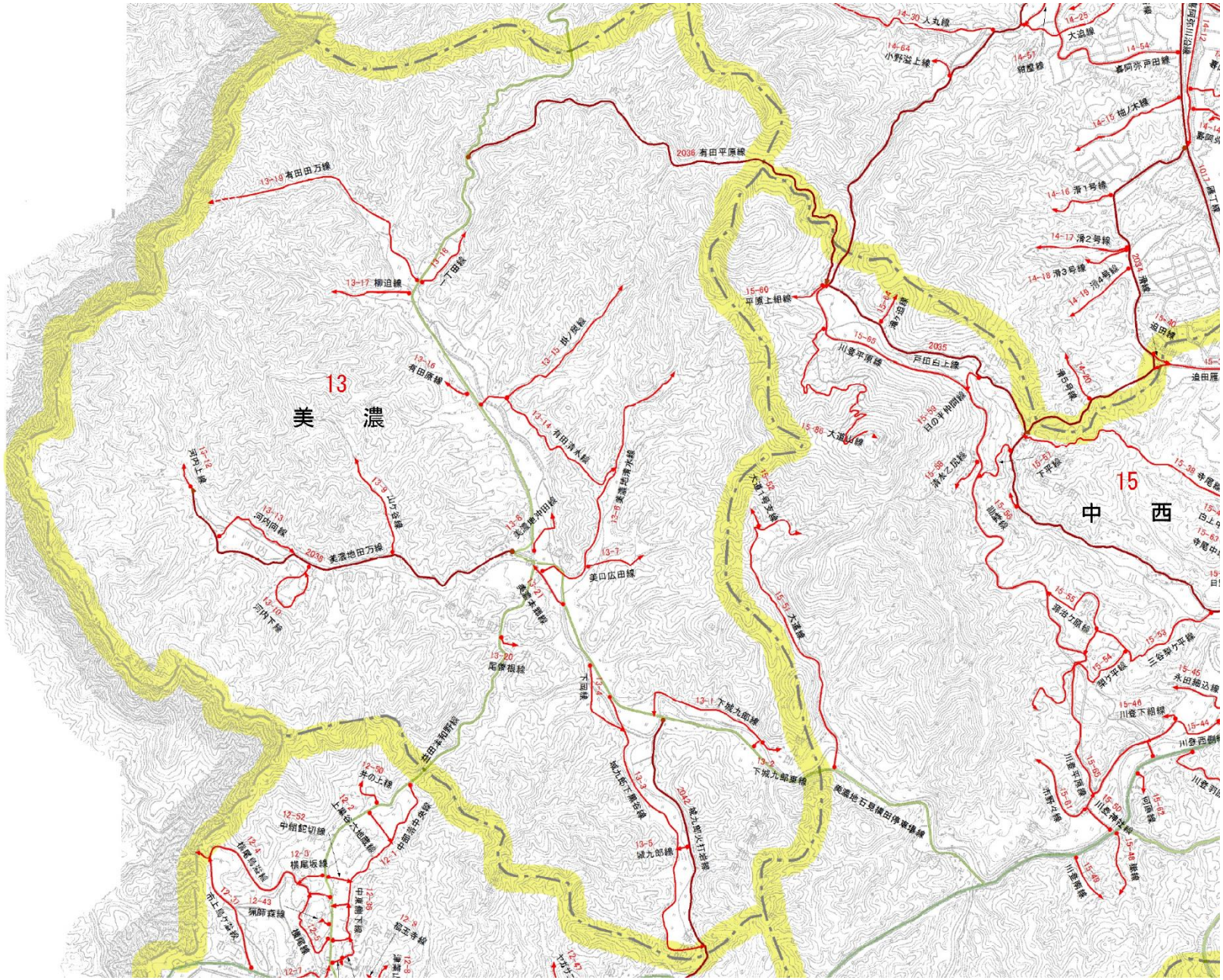
13
美濃
15
中西
2036 有田平原線
13-19 有田田方線
13-17 柳迫線
13-18 一丁田線
13-16 有田原線
12-15 出ノ尾線
13-14 有田清水線
13-6 美濃東部有線
13-8 美濃東部有線
13-9 北ノ谷線
13-13 河内向線
13-12 河内上線
2039 美濃地田方線
13-10 河内下線
13-7 美口広田線
12-21 美濃本郷線
13-20 尾倉根線
12-4 下向線
13-1 下城九郎線
13-2 下城九郎裏線
13-3 城九郎下東谷線
2042 城九郎火打道線
13-5 城九郎線
美濃地石見横田停車場線
12-20 井の上線
12-2 上東谷六地蔵線
12-52 中組鉛切線
12-1 中部東中東線
12-4 横尾島線
12-3 横尾坂線
12-37 市上島ケ谷線
12-43 猫脚森線
12-35 中東南下線
12-5 鎌倉線
12-1
12-8 福玉寺線
12-47
14-30 人丸線
14-64 小野溢上線
14-25 大追線
14-57 猪塵線
14-54 春阿弥戸田線
14-15 柚ノ木線
14-16 滑1号線
14-17 滑2号線
14-18 滑3号線
14-19 滑4号線
2037 滑線
15-60 平原上組線
15-61 滑5号線
15-65 川登平原線
2035 戸田台上線
15-59 甘ノ平前田線
15-58 大通山線
15-56 清太ノ頂線
14-20 滑5号線
15-40 追田線
15-57 下平線
15-52 大通ノ峯支線
15-51 大通線
15-55 堀治ノ頂線
15-54 梁ケ平線
15-53 三谷梁ケ平線
15-45 永田細込線
15-46 川登下組線
15-44 川登西側線
15-63 川登平頂線
15-62 川登神社線
15-61 川野子線
15-60 向原線
15-49 川登線
15-48 川登線
15-38 寺尾線
15-43 寺尾中線